

PROGRAMMATION SPÉCIALE

« RELÂCHE TON FOU »

28 février au 9 mars 2026

« LA CHASSE AUX PLAISIRS! »

DES ACTIVITÉS ...
MONSTRUEUSEMENT
AMUSANTES !

 VILLE DE
SAINTE-MARIE
...pour la vie!

INFORMATION : ☎ 418 387-2301, poste 2607

sainte-marie.ca

RENSEIGNEMENTS GÉNÉRAUX

CONSULTEZ LA
PAGE 4 POUR LE
CALENDRIER DE 😊
DES ACTIVITÉS DE
LA RELÂCHE!



INSCRIPTION

Il existe deux façons de s'inscrire :

1 En ligne

En se rendant au **sainte-marie.ca**.

2 Par téléphone

En communiquant avec le Service des loisirs, de la culture et de la vie communautaire (**SLCVC**) durant les heures d'ouverture de l'hôtel de ville. Pour toutes les activités identifiées d'un 📌, l'inscription est **obligatoire**. Visitez le site **sainte-marie.ca** ou téléphonez-nous pour connaître les dates limites d'inscription.

TARIFICATION

Coût « Avec PPL » et « Sans PPL »

Le tarif « **Avec PPL** » offre une réduction avantageuse sur le coût de l'inscription. La présentation de la carte « **Passeport Plaisir-Loisir!** » (**PPL**) est essentielle lors de votre arrivée sur le site ou au moment de l'inscription en ligne, s'il y a lieu.

ANNULATION, REMBOURSEMENT ET PÉNALITÉS

Consultez votre reçu d'inscription pour connaître les modalités qui s'appliquent.

MODALITÉS DE PAIEMENT

Les frais pour les activités peuvent être réglés de l'une des deux façons suivantes :

- **Carte de crédit** : pour les activités « avec inscription ».
- **Argent comptant** : pour les activités « sans inscription ».

UTILISATION D'IMAGES

En s'inscrivant à une activité offerte par la Ville de Sainte-Marie, le participant ou le répondant, dans le cas d'un mineur, l'autorise à utiliser toute photographie sur laquelle pourrait apparaître le participant et les dégage, ainsi que ses représentants, de toute responsabilité à cet égard.



COORDONNÉES

SERVICE DES LOISIRS, DE LA CULTURE ET DE LA VIE COMMUNAUTAIRE | SLCVC

☎ **418 387-2301, poste 2607**

✉ info-loisir@sainte-marie.ca

📍 Ville de Sainte-Marie

🌐 sainte-marie.ca

🏠 270, avenue Marguerite-Bourgeoys
Sainte-Marie (Québec) G6E 3Z3

Les bureaux sont situés à l'hôtel de ville.

HORAIRE

Lundi au jeudi : 8 h à 12 h

13 h à 16 h 30

Vendredi : 8 h à 12 h

BIBLIOTHÈQUE HONORIUS-PROVOST

☎ **418 387-2240**

✉ info-biblio@sainte-marie.ca

📍 Bibliothèque Honorius-Provost

🏠 80, rue Saint-Antoine
Sainte-Marie (Québec) G6E 4B8

CENTRE CAZTEL – COMPLEXE SPORTIF ET CULTUREL

☎ **418 387-2362, poste 2700**

✉ receptioncaztel@sainte-marie.ca

📍 Centre Caztel de Sainte-Marie

🏠 905, route Saint-Martin
Sainte-Marie (Québec) G6E 1E6

GALERIE D'ART DE SAINTE-MARIE

☎ **418 386-2899**

✉ info-galerie@sainte-marie.ca

📍 Galerie d'art de Sainte-Marie

🏠 47, rue Notre-Dame Sud
Sainte-Marie (Québec) G6E 4A1

PISCINE – POLYVALENTE BENOÎT VACHON (PBV)

☎ **418 387-6817**

✉ info-loisir@sainte-marie.ca

🏠 919, route Saint-Martin
Sainte-Marie (Québec) G6E 1E6

LA CARTE « PASSEPORT PLAISIR-LOISIR! » : PLUS DE PLAISIR... À VOLONTÉ!

Procurez-vous votre carte dès maintenant et ayez accès à une panoplie d'avantages!

Comment se procurer la carte « Passeport Plaisir-Loisir! » | PPL ?

Présentez-vous à la bibliothèque Honorius-Provost avec une pièce d'identité et une preuve de résidence, pendant ses heures d'ouverture.

L'ADHÉSION EST GRATUITE POUR LES RÉSIDENTS!

Une seule condition : vous devez être membre de la bibliothèque et... l'abonnement est **gratuit**!

En cas de perte ou de vol d'une carte **PPL**, des frais de 15 \$, plus taxes, par carte perdue, sont exigés.



LA CHASSE AUX MONSTRES



CHASSE AUX MONSTRES DANS LES PARCS

K-ERMESSE
K-POP

Les monstres ont décidé de s'installer
dans les parcs de la ville...



Partez à leur recherche !

Comment participer ?

1. Rendez-vous à la bibliothèque pour obtenir votre dépliant (carte) de la « Chasse aux monstres ».
2. Explorez chacun des parcs inscrits sur la carte et notez-y les numéros des monstres que vous croirez.
3. Rapportez votre carte complétée à la bibliothèque pendant ses heures d'ouverture. Le chasseur qui aura identifié au moins 6 monstres deviendra éligible au « trophée de chasse » !

Du 28 février au 9 mars

À GAGNER :

« TROPHÉE DE CHASSE »
Un forfait-cadeau de 100 \$
incluant une carte-cadeau
de 25 \$ chez Maxi.

Tirage le 10 mars

COLLECTEZ VOS COUPONS POUR LA « K-ERMESSE DE LA K-POP »



Participez aux différentes activités de la relâche
et collectionnez des coupons pour courir la chance
de remporter des prix « monstres » à l'occasion de
la « K-ermesse de la K-Pop »

Repérez les activités
ayant ce symbole

K-ERMESSE
K-POP

Demandez votre coupon
lors de votre arrivée sur le site de l'activité.

1, 2, 3... À VOS COUPONS !



CHASSE AUX BONBONS !

Idéal pour énergiser
les chasseurs de monstres !

Bonbons en vente au
Centre Castel
les 3, 4 et 5 mars.



CALENDRIER DE LOL 2026

28 février au 9 mars 2026

ACTIVITÉS SPÉCIALES *centre Caztel*

MARDI
3 MARS

MERCREDI
4 MARS

JEUDI
5 MARS

 La matinée des monstres 9 h 15 p.5	Spectacle Magie-Monstre 9 h 30 p.6	 Maquillage K-Pop 10 h p.7
	Atelier Magie-Monstre 10 h 30 p.6	
 Bingo Monstre 13 h p.5	 La K-ermesse de la K-Pop 13 h p.6	Spectacle-événement : K-Pop Demon Hunters 13 h 30 p.7
	Cinéma : La Fabrique des Monstres 19 h p.6	Maquillage K-Pop 15 h p.7
		Spectacle-événement : K-Pop Demon Hunters 18 h p.7

N'oubliez pas de collectionner vos coupons
« K-ermesse K-Pop »

K-ERMESSE
K-POP

ACTIVITÉS RÉGULIÈRES

SAMEDI
28 FÉVRIER

DIMANCHE
1^{er} MARS

LUNDI
2 MARS

MARDI
3 MARS

MERCREDI
4 MARS

JEUDI
5 MARS

VENDREDI
6 MARS

SAMEDI
7 MARS

DIMANCHE
8 MARS

LUNDI
9 MARS

  Biblio-film : Elli & l'équipe des monstres 13 h 30 p.9	 Formation « Animation 101 » 13 h p.13	Patinage libre 10 h p.10	Patinage libre 10 h p.10	Patinage libre 10 h p.10	Patinage libre 10 h p.10	Patinage libre 10 h p.10	Patinage libre 10 h p.10	Patinage libre 10 h p.10	 Patinage libre 10 h p.10
		Patinage libre 13 h 30 p.10	Patinage libre 13 h 30 p.10	Patinage libre 13 h 30 p.10	Patinage libre 13 h 30 p.10	Patinage libre 13 h 30 p.10	Patinage libre 13 h 30 p.10	Patinage libre 13 h 30 p.10	
Biblio-film : Elli & l'équipe des monstres 13 h 30 p.9	Biblio-film : Le Géant de fer 13 h 30 p.9	Biblio-film : Hôtel Transylvanie : Transformanie 13 h 30 p.9	Biblio-film : Igor 13 h 30 p.9	Biblio-film : Scooby-Doo et l'École des sorcières 13 h 30 p.9	Biblio-film : Un Monstre à Paris 13 h 30 p.9	Biblio-film : Les Mitchell contre les machines 13 h 30 p.9	Biblio-film : Elio 13 h 30 p.9	Biblio-film : Zoocalypse 13 h 30 p.9	Biblio-film : Super-Chien 13 h 30 p.9
 Bain familial gratuit 14 h 15 p.12	Bain familial gratuit 14 h 15 p.12	Prêt-o-jeux 13 h à 16 h p.9	Prêt-o-jeux 13 h à 16 h p.9	Prêt-o-jeux 13 h à 16 h p.9	Prêt-o-jeux 13 h à 16 h p.9	Prêt-o-jeux 13 h à 16 h p.9	 Bain familial gratuit 14 h 15 p.12	Bain familial gratuit 14 h 15 p.12	Retour Prêt-o-jeux 13 h à 16 h p.9

Référez-vous à la page indiquée sous l'activité pour plus de détails.

ACTIVITÉS W^oW!

MARDI 3 MARS



LA MATINÉE DES MONSTRES

5 à 14 ans

Préparez-vous à une matinée
« **monstrueusement** » amusante !

Fabriquez votre médaillon et votre baguette
« **Huntrix** » pour la chasse aux monstres.

Réalisez des expériences amusantes au sein
du laboratoire des monstres.

En prime, mettez la main à la pâte avec
La Pizotta pour préparer une pizza
« **monstrueusement** » délicieuse.



RESTAURANT
LA PIZZOTA

9 h 15 à 11 h 45

Centre Caztel

Avec PPL : 12\$



Sans PPL : 17\$

- Inscription **OBLIGATOIRE** au sainte-marie.ca -

K-ERMESSE
K-POP



BINGO MONSTRE

Famille

Le traditionnel bingo de la relâche est de retour !

L vous promet d'être « **monstrueusement** » généreux !

Dès 13 h

Centre Caztel

Avec PPL : 3\$



Sans PPL : 6\$

Notes :

- Un enfant doit **obligatoirement** être accompagné d'un adulte.
- Les prix à remporter sont destinés aux enfants et donc remis sous forme de jeux.



ENEZ RENCONTRER
VOS MONSTRES
ET CRÉATURES
PRÉFÉRÉS !

SURPRISE

offerte aux 100 premiers
enfants déguisés
en monstre
ou en chasseur
de monstre !



ACTIVITÉS WOW!

MERCREDI 4 MARS

1 SPECTACLE MAGIE-MONSTRE

5 à 13 ans

Un moment magique au cours duquel des tours « **monstrueusement** » surprenants émerveilleront petits et grands !

9 h 30 à 10 h 30 Avec PPL : 5 \$
Centre Caztel Sans PPL : 10 \$

- Aucune inscription requise -

2 ATELIER MAGIE-MONSTRE

5 à 13 ans

Devenez des magiciens en herbe ! Apprenez des tours simples et amusants, et préparez-vous à un succès « **monstre** » auprès de votre public !

10 h 30 à 11 h 30 ① + ② Formule duo
Centre Caztel Avec PPL : 10 \$
Sans PPL : 15 \$

- Inscription **OBLIGATOIRE** au sainte-marie.ca -

CINÉMA : LA FABRIQUE DES MONSTRES

Famille

Un savant fou qui fabrique, rafistole et invente sans cesse des monstres farfelus, à voir en famille !

19 h
Cinéma Lumière

12 ans et moins Avec PPL : 3 \$
Sans PPL : 6 \$
13 ans et plus Avec PPL : 5 \$
Sans PPL : 8 \$

-Inscription **OBLIGATOIRE**
à la **bibliothèque Honorius-Provost** -

K-ERMESSE
K-POP

K-ERMESSE
K-POP

K-ERMESSE
K-POP

LA K-ERMESSE DE LA K-POP

4 à 12 ans

La **K-Pop** prend le contrôle de la « **K-ermesse** » !
Jeux, défis et surprises attendent les petits chasseurs le temps d'un après-midi « **monstrueux** ».

Dès 13 h
Centre Caztel

Admission | Forfait « Monstre » :

Enfant avec PPL : 3 \$
Enfant sans PPL : 6 \$

Ce forfait inclut un ensemble de **12 coupons** pour participer aux divers jeux.

Admission | Forfait « Monstre + » : 6 \$

Ce forfait inclut un ensemble de **12 coupons supplémentaires** pour participer aux divers jeux.

- Inscription **OBLIGATOIRE** au sainte-marie.ca -

Notes :

- L'accès à chaque atelier de la kermesse nécessite un ou plusieurs coupons.
- L'achat d'un forfait « **Monstre** » est **obligatoire** pour participer à la kermesse.
- Chaque participant est responsable d'apporter ses coupons à la kermesse.
- Les coupons à collectionner dans le cadre des activités libres sont distribués jusqu'au **mercredi 4 mars à 12 h**.
- Un parent accompagnateur obligatoire (admission gratuite pour l'accompagnateur).

CHASSE AUX COUPONS!

Tout au long de la relâche, participez aux activités et collectionnez des coupons à utiliser lors de la « **K-ermesse de la K-Pop !** ».

K-ERMESSE
K-POP

ACTIVITÉS WOH!

JEUDI 5 MARS



SPECTACLE-ÉVÉNEMENT : K-POP DEMON HUNTERS

Famille

La sensation **K-POP** arrive à Sainte-Marie !
Venez chanter, danser et découvrir l'énergie d'un phénomène mondial !

Deux représentations au choix :

1 13 h 30

ou

2 18 h

Centre Caztel

Avec PPL : 5\$



Sans PPL : 10\$

- Inscription **OBLIGATOIRE** au sainte-marie.ca -

MAQUILLAGE K-POP

5 à 14 ans

Transformez-vous en guerrière **K-POP** !

Avant le concert, l'atelier maquillage vous transformera en véritable star prête à monter sur scène !

Deux périodes :

1 10 h à 11 h 30

ou

2 15 h à 16 h 30

Centre Caztel

Avec PPL : 3\$



Sans PPL : 6\$

- Inscription **OBLIGATOIRE** au sainte-marie.ca -

SPECTACLE INSPIRÉ DU FILM « LES GUERRIÈRES DE LA K-POP »



AUCUNE PLACE
ASSIGNÉE.
PREMIERS ARRIVÉS,
PREMIERS
SERVIS !

BILLET CONCERT
+
BILLET MAQUILLAGE
=

15 %

DE RÉDUCTION
À LA PIZZOTA



CONCOURS K-POP VIP

Tentez de remporter l'un des
4 FORAITS VIP
qui rendra votre concert inoubliable.



Chaque lot à remporter inclut :

- 1 poster dédié par les artistes Rumi, Mira, et Zoey.
- 1 bracelet K-POP souvenir.
- Un moment privilégié en coulisses avec les artistes.

Comment participer?

- Rendez-vous sur la page  de la **Ville de Sainte-Marie**.
- Aimez, commentez et partagez la publication Facebook du concours (épinglé sur la page d'accueil).

Conditions pour remporter le lot :

- Acheter les billets correspondants à la représentation mentionnée dans votre commentaire Facebook.

Fin du concours : **Jeudi 26 février 8 h**

CONCOURS UNIQUE !



ACTIVITÉS WOW ! DES PARTENAIRES



Diffuseur de spectacles professionnels

SPECTACLE : PAPA OURS

Famille

La conteuse **Renée Robitaille** revisite un conte traditionnel africain en plantant son décor dans les forêts du Québec. Avec humour et ingéniosité, elle explore l'une des premières grandes questions de la vie.

Lundi 2 mars

11 h

Salle Méchatigan

Coût: 18\$

INFORMATIONS:

 ovascene.com

 **418 387-2200**

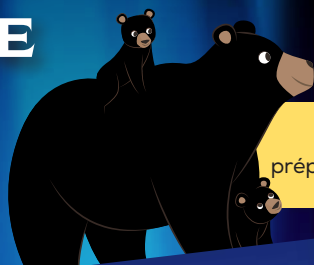

**Faire un bébé,
c'est pas très compliqué.**

Il faut : rendre visite à la sorcière,
préparer un pique-nique, jouer au rodéo.

Sauter dans l'eau,
prendre garde aux abeilles,
aux anguilles et à l'original.

S'envoler dans les airs
comme une montgolfière
et enfin...

cueillir un poil d'oreille
d'ours noir grimpaient et
grouillant !

Renée Robitaille
Papa ours
Un spectacle de conte pour enfants



Baseball
SAISON 2026

5U À 21U

Joueurs nés
2004 à 2022



Inscriptions et informations : abbn.ca 

CINÉMA 
: LUMIÈRE

Ciné-FAMILLE

Famille

Du 2 au 6 mars en matinée

**L'activité familiale
par excellence
de la relâche
à 5\$* par personne !**

*taxes incluses

Programmation détaillée bientôt
disponible au cinema-lumiere.com



ZONE BIBLIO

BIBLIOTHÈQUE HONORIUS-PROVOST !

HORAIRE SPÉCIAL 28 février au 9 mars						
DIMANCHE 1 ^{er} ET 8 MARS	LUNDI 2 ET 9 MARS	MARDI 3 MARS	MERCREDI 4 MARS	JEUDI 5 MARS	VENDREDI 6 MARS	SAMEDI 28 FÉVRIER ET 7 MARS
13h à 16h	13h à 16h	8h30 à 20h	8h30 à 20h	8h30 à 20h	12h à 18h30	13h à 16h

L'abonnement
à la bibliothèque est
GRATUIT
pour les résidents de
Sainte-Marie !

BIBLIO-FILM

K-ERMESSE
K-POP

Famille

Prenez une pause pendant la relâche,
venez voir un film

« **monstrueusement** » amusant !

Du 28 février au 9 mars

13 h 30

Salle atmosphère

Gratuit

CALENDRIER
DES FILMS
PAGE 4

ACTIVITÉS LIBRES

K-ERMESSE
K-POP

En famille ou entre amis, la bibliothèque vous offre
une variété d'activités libres pour tous les goûts :

Au choix :

- Jeux de société
- Coloriages
- Bricolages
- Casse-têtes
- Console « Switch »

Soyez au rendez-vous !

Du 28 février au 9 mars

CONCOURS : OEUVRES EN K-COULEURS

K-ERMESSE
K-POP

3 à 12 ans

**À vos crayons...
mettez des couleurs à la K-pop !**

Récupérez à la bibliothèque un exemplaire de l'un des
personnages du film « **Les Guerrières de la K-Pop** »,
ou téléchargez-le au sainte-marie.ca.

Coloriez-le avec créativité et remettez-le,
en personne, à la bibliothèque pendant ses
heures d'ouverture.

Du 28 février au 4 mars

À GAGNER :

Un ensemble de jeux d'une valeur de **75\$**

Tirage le 5 mars

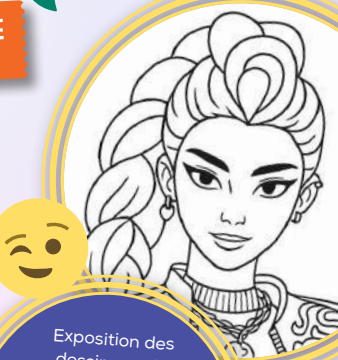

Exposition des
dessins sur le
« mur des chasseurs »
le **jeudi 5 mars**
à l'occasion du
spectacle-événement
« **K-POP DEMON
HUNTERS** ».

PRÊT-Ô-JEUX : LA CARAVANE DES CHASSEURS DE MONSTRES

Famille

Préparez votre prochaine mission de chasse aux monstres !
Que ce soit pour une soirée ou toute la semaine, bénéficiez
d'une grande variété d'articles de jeux en location.

Une panoplie de jeux pour petits et grands chasseurs !

La Caravane « **Crick-Crack-Fun** » vous attend
à l'extérieur de la **Bibliothèque Honorius-Provost**.

2 au 6 mars de **13 h à 16 h**

Retour des prêts :

Lundi 9 mars entre 13 h et 16 h

Le service « **Prêt-Ô-Jeux** » est exclusif aux détenteurs de la carte **PPL**.

Pour les activités libres, les coupons « **K-ermesse K-Pop** » sont
distribués jusqu'au **mercredi 4 mars à 12 h**.

K-ERMESSE
K-POP

K-ERMESSE
K-POP

2 au 6 mars

Extérieur de la
Bibliothèque
Honorius-Provost

13 h à 16 h



AU CHOIX :
Équipements et jeux
pour activités hivernales
(trottinettes des neiges,
buts de hockey,
raquettes, luges...)
Jeux de société
et bien plus !

ZONE GLACÉE

PATINOIRES EXTÉRIEURES

K-ERMESSE
K-POP

PATINAGE ET ACTIVITÉS LIBRES HORAIRE SPÉCIAL 28 février au 9 mars

GRATUIT

PARC DE L'O.T.J. (Hockey et ringuette libre seulement) 111, boul. Vachon Sud	Dimanche au samedi	10 h à 17 h 18 h à 21 h
CITÉ SAINTE-MARIE Anneau de glace (Patinage libre seulement) 929, route Saint-Martin	Dimanche au samedi	10 h à 17 h 18 h à 21 h





À SAVOIR :

- Le chalet est accessible lors des heures d'ouverture.
- Les enfants âgés de 10 ans et moins doivent **obligatoirement** être accompagnés d'un adulte.
- L'équipement est **obligatoire** pour les périodes de hockey et de ringuette : casque, patins, gants, protège-cou, etc.
- L'accès aux installations récréatives dépend essentiellement de l'humeur de Mère Nature. Veuillez consulter la page [Ville de Sainte-Marie](#) avant votre visite.

PATINOIRES DU

K-ERMESSE
K-POP

PATINAGE LIBRE, PATINAGE ARTISTIQUE, HOCKEY ET RINGUETTE HORAIRE SPÉCIAL 28 février au 9 mars

DIMANCHE 1 ^{er} MARS	LUNDI 2 ET 9 MARS	MARDI 3 MARS	MERCREDI 4 MARS	JEUDI 5 MARS	VENDREDI 6 MARS	SAMEDI 28 FÉVRIER ET 7 MARS
	10 h à 10 h 50 13 h 30 à 14 h 20	10 h à 10 h 50	10 h à 10 h 50 13 h 30 à 14 h 20	10 h à 10 h 50 13 h 30 à 14 h 20	10 h à 10 h 50 13 h 30 à 14 h 20	
	9 h 15 à 10 h 05		9 h 15 à 10 h 05	9 h 15 à 10 h 05	9 h 15 à 10 h 05	
DIMANCHE 8 MARS	9 h à 9 h 50	9 h à 9 h 50	9 h à 9 h 50	9 h à 9 h 50	9 h à 9 h 50	
14 h à 14 h 50	11 h à 11 h 50 14 h 30 à 15 h 20	11 h à 11 h 50 	11 h à 11 h 50 14 h 30 à 15 h 20	11 h à 11 h 50 14 h 30 à 15 h 20	11 h à 11 h 50 13 h à 13 h 50	



LÉGENDE :

Patinage libre	Patinage artistique libre	Hockey/ringuette libre 5-11 ans	Hockey/ringuette libre 12-15 ans	Hockey/ringuette libre 16 ans et +
----------------	---------------------------	---------------------------------	----------------------------------	------------------------------------

Pour les activités libres, les coupons « K-ermesse K-Pop » sont distribués jusqu'au **mercredi 4 mars à 12 h**.

K-ERMESSE
K-POP

Tarification

0-13 ans	14 ans et plus
Avec PPL : Gratuit 	Avec PPL : Gratuit 
Sans PPL : 2\$	Sans PPL : 5\$

10

ZONE RÉCRÉATIVE

GYMNASSE DU centre Castel

K-ERMESSE K-POP

LOCATION PROMOTION « RELÂCHE SCOLAIRE »

28 février au 9 mars

Location pour une période de **50 minutes** exclusive pour une activité jeunesse et/ou famille. Au moment de la location, spécifiez « **promotion relâche scolaire** ».



Tarification

Gymnase simple	Gymnase double
Avec PPL: 16\$	Avec PPL: 25\$
Sans PPL: 24\$	Sans PPL: 38\$

Information et réservation :

Jour : ☎ 418 387-2301, poste 2235
Soir et fin de semaine : ☎ 418 387-2362, poste 2700

À SAVOIR :

- Aucun remboursement.
- Les taxes s'ajoutent aux tarifs.
- Les enfants âgés de 10 ans et moins doivent **obligatoirement** être accompagnés d'un adulte.
- Le port d'espadrilles à semelles non marquantes est **obligatoire**.
- Les participants doivent apporter leur équipement (exemple : ballon, raquette, etc.).



PATINOIRE DU centre Castel

K-ERMESSE K-POP

LOCATION PROMOTION « RELÂCHE SCOLAIRE »

28 février au 9 mars

Location pour une période de **50 minutes** exclusive pour une activité jeunesse et/ou famille. Au moment de la location, spécifiez « **promotion relâche scolaire** ».

Tarification

Avec PPL: 100\$
Sans PPL: 150\$

Information et réservation :

☎ 418 387-2362, poste 2700

À SAVOIR :

- Aucun remboursement.
- Les taxes s'ajoutent aux tarifs.
- Les enfants âgés de 10 ans et moins doivent **obligatoirement** être accompagnés d'un adulte.
- L'équipement est **obligatoire** pour les périodes de hockey et de ringuette : casque, patins, gants, protège-cou, etc.



GYMNASSES DE LA PBV ET DU centre Castel

K-ERMESSE K-POP

BADMINTON ET PICKLEBALL LIBRES HORAIRE SPÉCIAL

1^{er} au 9 mars

DIMANCHE 1 ^{er} ET 8 MARS	LUNDI 2 ET 9 MARS	MARDI 3 MARS	MERCREDI 4 MARS	JEUDI 5 MARS	VENDREDI 6 MARS	SAMEDI 7 MARS
14 h 30 à 16 h	10 h à 11 h 30 14 h 30 à 16 h	10 h à 11 h 30 14 h 30 à 16 h	14 h 30 à 16 h	10 h à 11 h 30 14 h 30 à 16 h	10 h à 11 h 30 14 h 30 à 16 h	14 h 30 à 16 h
	LUNDI 9 MARS 9 h à 10 h 30				9 h à 10 h 30	

LÉGENDE :

Badminton (PBV)	Pickleball (Centre Castel)
-----------------	----------------------------

Tarification

Badminton et Pickleball libres

0-13 ans	14 ans et plus
Avec PPL: 5\$	Avec PPL: 9\$
Sans PPL: 7\$	Sans PPL: 12\$

À SAVOIR :

- Les enfants âgés de 10 ans et moins doivent **obligatoirement** être accompagnés d'un adulte.
- La « **Passe-Écono** » est valide pour chaque horaire proposé.
- Les réservations de terrain se font en ligne au sainte-marie.ca.
- Le port d'espadrilles est **obligatoire**.
- Les participants doivent apporter leur raquette et leur volant.
- Le **SLCVC** vous avisera de tout changement apporté à l'horaire sur la page Ville de Sainte-Marie.



INITIATION AU PICKLEBALL

8 à 12 ans

Venez découvrir ce sport qui s'inspire du tennis, du badminton et du ping-pong.

Vendredi 6 mars

10 h 30 à 12 h

Centre Castel

Avec PPL: 5\$

Sans PPL: 10\$

- Inscription **OBLIGATOIRE** au sainte-marie.ca -

Pour les activités libres, les coupons « **K-ermesse K-Pop** » sont distribués jusqu'au **mercredi 4 mars à 12 h**.





K-ERMESSE K-POP

ZONE AQUATIQUE

PISCINE DE LA PBV

K-ERMESSE
K-POP

BAINS LIBRES HORAIRE SPÉCIAL 1^{er} au 8 mars

DIMANCHE 1 ^{er} ET 8 MARS	LUNDI 2 MARS	MARDI 3 MARS	MERCREDI 4 MARS	JEUDI 5 MARS	VENREDI 6 MARS	SAMEDI 7 MARS
	9 h30 à 11h45	9 h30 à 11h45		9 h30 à 11h45	9 h30 à 11h45	
	13h à 14h45	13h à 14h45	13h à 14h45	13h à 14h45	13h à 14h45	
	15h à 16h45	15h à 16h45	15h à 16h45	15h à 16h45	15h à 16h25	
14h15 à 16h10	17h à 18h25	18h à 19h25	17h à 18h25		16h30 à 18h	16h15 à 17h25
16h30 à 18h						
		20h30 à 21h55				

En longueur	Récréatif	Récréatif 0-8 ans	Aquafun	Ainé	Familial	Récréo-longueur
-------------	-----------	-------------------	---------	------	----------	-----------------

TYPES DE BAINS – LÉGENDE

BAIN AÎNÉ	Période réservée aux personnes de 50 ans et plus.
BAIN AQUAFUN	Période avec structure flottante. Conditions d'utilisation pour la structure gonflable : <ul style="list-style-type: none"> Être âgé de 7 ans et plus Être en mesure de nager 10 m sans aide flottante (VFI, Swim-aids, etc) Mesurer 110 cm (45 pouces) et plus
BAIN FAMILIAL 	Période gratuite sur présentation de la carte PPL . Minimum accepté: 1 enfant avec 1 adulte accompagnateur.
BAIN LONGUEUR	Période offerte aux personnes de 16 ans et plus, ainsi qu'aux jeunes inscrits à des cours de formations aquatiques avec le SLCVC .
BAIN RÉCRÉATIF	Période accessible à tous.
BAIN RÉCRÉATIF 0-8 ans	Période offerte uniquement aux enfants âgés de 0-8 ans accompagnés d'un parent.
BAIN RÉCRÉO-LONGUEUR	Objets flottants disponibles dans la partie peu profonde et deux corridors disponibles pour des longueurs.

Pour les activités libres, les coupons « **K-ermesse K-Pop** » sont distribués jusqu'au **mercredi 4 mars à 12 h**.

K-ERMESSE
K-POP

TARIFICATION

 PRÉSCOLAIRE 4 ans et moins	« À LA PIÈCE »		« 20 SÉANCES »	
	AVEC PPL	SANS PPL	AVEC PPL	SANS PPL
JEUNESSE 5 à 17 ans	2,75\$	4\$	36\$	52\$
ADULTE 18 à 59 ans	4,25\$	6,25\$	55\$	81\$
AÎNÉ 60 ans et plus	3,75\$	5,50\$	49\$	72\$
FAMILLE*	8\$	12\$	N/A	N/A

*Une famille est composée de quatre personnes et moins, incluant au minimum un adulte ou un aîné et au maximum deux adultes ou deux aînés.

BAIN LIBRE SPÉCIAL « CONGÉ SCOLAIRE »

Famille

Lundi 9 mars
14 h 30 à 16 h 25

Avec PPL: Gratuit 
Sans PPL: Tarifs en vigueur

ZONE « COCO-PLAISIR ! »

La COCO-FERME D'ALICE AU PAYS DES MERVEILLES

COCO-FERME

Alice vous ouvre les portes d'un univers aussi curieux que magique! Suivez le lapin blanc et découvrez une Coco-Ferme où rien n'est tout à fait normal... une aventure pleine de merveilles vous attend!

Dimanche 29 mars
13 h à 16 h

Centre Caztel

Avec PPL : Gratuit
Sans PPL : 10\$/famille

- Aucune inscription requise. -

Surveillez la page
📌 **Ville de Sainte-Marie**
pour les détails.



COCO-BINGO

LE SEUL ET UNIQUE BINGO DE PÂQUES!

Vendredi 3 avril
13 h

Centre Caztel

Avec PPL : Gratuit
Sans PPL : 5\$

- Aucune inscription requise. -

**Plusieurs prix à gagner et
des défis à relever!**



OFFRES D'EMPL

LE CAMP DE JOUR VOUS ATTEND!

Quelques postes sont encore disponibles.

Visitez le 🌐 sainte-marie.ca

Faites-nous parvenir votre CV dès maintenant!

✉ info-loisir@sainte-marie.ca



**PROGRAMMATION
SPECIALE
« CAMP DE JOUR »
ET « CAMP ADO »**
Début des inscriptions:
Lundi 13 avril à 18 h
Visitez le 🌐 sainte-marie.ca

FORMATION « ANIMATION 101 »

13 à 15 ans

Dimanche et lundi

1^{er} et 2 mars

13 h à 16 h

Centre Caztel

Avec PPL : Gratuit
Sans PPL : 20\$

- Inscription **OBLIGATOIRE** au sainte-marie.ca -

Formation requise pour devenir
recrue au sein du
**Programme d'intégration à
l'emploi d'animateur (P.I.E.A.).**

Faites parvenir votre candidature
au **SLCVC** avant le **16 février**.

NOUS RECRUTONS!

TOURISME SAINT- MARIE

VISITER GOÛTER BOUGER

✉ info-tourisme@sainte-marie.ca
🌐 sainte-marie.ca

Postes à combler:

- Guide-animateur-trice
- Conducteur-trice
de baladeur

Postes à combler:

- Accueil de la piscine
 - Assistant-sauveteur de piscine
 - Sauveteur de piscine
 - Moniteur de cours de natation
enfants et adultes
 - Moniteur d'aquaforme
- ✉ info-loisir@sainte-marie.ca

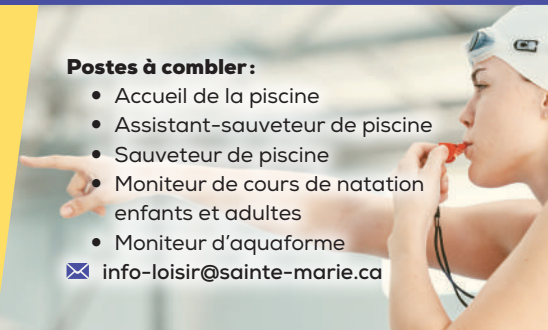

Les descriptions détaillées des emplois, les exigences et les conditions d'embauche
se trouvent sous l'onglet « Offres d'emploi » au sainte-marie.ca.

INSCRIPTIONS PRINTEMPS 2026

Début des inscriptions en ligne pour les résidents:

Lundi 30 mars dès 18 h

Début des inscriptions en ligne pour les voisins:

Mercredi 1^{er} avril

Coût rabais en vigueur du 30 mars au 5 avril

Pour plus d'informations, visitez le 🌐 sainte-marie.ca

