

HIVER-PRINTEMPS 2023

Le
secret...
c'est le
plaisir!

PROGRAMMATION

**PLAISIR-
LOISIR!**



Suivez-nous
sur Facebook!



VILLE DE
SAINTE-MARIE
...pour la vie!

Description des activités et
inscription en ligne : sainte-marie.ca



MOT DU MAIRE :

« LE SECRET... C'EST LE PLAISIR! »

Chères concitoyennes, chers concitoyens,

Nous amorçons l'année 2023 avec enthousiasme et entrain. Malgré un contexte inflationniste défavorable, lequel apportera son lot de défis, l'équipe du Service des loisirs, de la culture et de la vie communautaire (SLCVC) vous offre des opportunités à saisir qui sauront vous faire profiter des petits plaisirs de la vie, sans vous ruiner.

Dans cette visée, la Ville de Sainte-Marie est heureuse de vous présenter la première édition de sa programmation « **Plaisir-Loisir!** » de l'année 2023. Dans un souci constant de vous offrir des activités et événements accessibles et de qualité, le SLCVC vous propose sa programmation « **Passeport Plaisir-Loisir!** » (PPL) : une offre de service des plus diversifiées, à des coûts plus qu'abordables! Au total, ce sont plus de 34 activités et événements offerts gratuitement ou à un coût minime de 5 \$. De quoi faire sourire votre porte-monnaie! Je vous invite à découvrir l'offre détaillée aux pages 6 à 8.

Consultez également les activités et services offerts par nos organismes reconnus. Ils sont nombreux et leur volonté de contribuer à accroître la qualité de vie des Mariverains est exemplaire. J'en profite également pour encourager tous les bénévoles de Sainte-Marie qui s'impliquent dans notre communauté à adhérer au programme « **Je suis BÉNÉLOVE** » et ainsi courir la chance de remporter **1 250 \$** d'épicerie chez Maxi. Tous les détails du programme sont disponibles en page 26.

En terminant, je vous invite à consulter la programmation « **100 % culture** » dont le contenu déborde également d'activités à petits prix pour vous divertir sans tracas... comme quoi « **Le secret... c'est le plaisir!** ».

Gaétan Vachon, maire

VILLE DE
SAINTE-MARIE
...pour la vie!

**EST FIÈRE DE PROMOUVOIR LA
NOUVELLE IMAGE DE LA BEAUCE!**

**ICI,
NOUS SOMMES
VRAIMENT
BEAUCE!**

QUOI DE NEUF?

PROGRAMMATION « PRIMEUR »

Fier du succès qu'a connu sa première programmation « Primeur » à l'automne dernier, l'équipe du SLCVC a décidé de renouveler l'expérience.

Instaurée afin de promouvoir les

activités avant la période des inscriptions, la programmation « Primeur » offre aux Mariverains l'opportunité de faire des essais à petits prix, et ce, sans pénalité. La programmation a été distribuée durant la semaine du 4 décembre dans le Publisac. Si vous n'avez pas reçu votre exemplaire, rendez vous au sainte-marie.ca pour consulter la programmation.

Faites vite! Il est encore possible de s'inscrire à certaines activités.

LES GRANDES RENCONTRES PRÉSENTENT : NATHALIE SIMARD

Dans le cadre de la série « Les Grandes rencontres » de la programmation « 100 % culture », l'équipe du SLCVC vous invite à rencontrer la seule et unique Nathalie Simard! Apprenez-en davantage sur son parcours, de sa naissance à aujourd'hui. Une vie remplie d'épreuves qu'elle a su surmonter au fil des années. Sa conférence intitulée « Osez reprendre votre pouvoir! » est inspirante et teintée de résilience. Elle se livrera à vous en toute simplicité et sera accompagnée de son chef guitariste pour vous offrir quelques chansons!

Les Mariverains sont invités à réserver leur place pour assister à cette **Grande rencontre** qui se déroulera le mercredi 5 avril, à 19 h au Centre Caztel. L'admission est **gratuite** sur présentation de la carte PPL. L'inscription doit se faire au préalable et vous devez apporter votre reçu, ainsi que votre carte PPL le soir de la conférence. Dans le cas contraire, l'admission est de 10 \$ par personne. Aucune vente de billet n'est garantie sur place le jour de l'événement puisque les places sont limitées. Pour plus de détails, veuillez consulter le sainte-marie.ca ou communiquer avec le personnel du SLCVC au 418 387-2301, poste 2607.

« JE SUIS BÉNÉLOVE »

Le nouveau programme de valorisation de l'action bénévole est en place depuis octobre dernier. Déjà deux gagnants se sont mérité le prix mensuel d'une valeur de **150 \$**, incluant une chaise à l'effigie du programme, une paire de billets pour un spectacle gracieuseté d'Ovascène et des cartes cadeaux de commerçants, dont Maxi. Félicitations à Mme Lucie Berthiaume, gagnante du mois d'octobre et bénévole au sein de l'organisme « Lien-Partage », ainsi qu'à M. Jocelyn Paré gagnant du mois de novembre et bénévole au sein de l'organisme « Club Kiwanis ». Vous n'avez pas gagné...? Sachez que nous conservons tous les noms de chacun des bénévoles qui sont inscrits mensuellement au programme et qu'ils seront éligibles au grand prix de **1 250 \$** d'épicerie chez Maxi! Comme quoi il n'y a pas de mal à faire du bien!

Locations pour le temps des Fêtes 2023-2024

En prévision du temps des Fêtes 2023-2024, vous pouvez réserver la salle du Centre récréatif et profiter du forfait de location « **Spécial temps des Fêtes** ». Pour ce faire, soyez au rendez-vous le mardi 24 janvier prochain dès 18 h si vous désirez festoyer en toute quiétude entre le 22 décembre 2023 et le 7 janvier 2024. Les réservations seront effectuées par téléphone. Au moment de l'appel, assurez-vous d'avoir en main votre carte de crédit afin de régler le montant du dépôt qui est non remboursable. Pour plus d'informations, communiquez avec le personnel responsable de la location des salles au 418 387-2301, poste 2761.

L'infolettre des loisirs : une façon efficace d'être bien informé!

Pour être à l'affût des nouvelles les plus récentes, ainsi que pour profiter de certaines primeurs et de rappels toujours pertinents pour ne rien manquer, inscrivez-vous à l'infolettre des loisirs. Pour joindre le club des abonnés, il suffit de vous rendre au sainte-marie.ca et de vous inscrire. Pour de plus amples détails, communiquez avec le personnel du SLCVC au 418 387-2301, poste 2607.

COORDONNÉES

SERVICE DES LOISIRS, DE LA CULTURE ET DE LA VIE COMMUNAUTAIRE (SLCVC)

☎ 418 387-2301, poste 2607
✉ info-loisir@sainte-marie.ca
Ville de Sainte-Marie
🌐 sainte-marie.ca
📍 270, avenue Marguerite-Bourgeoys
Sainte-Marie (Québec) G6E 3Z3

Les bureaux sont situés à l'hôtel de ville.

HORAIRE
Lundi au jeudi : 8 h à 12 h
13 h à 16 h 30
Vendredi : 8 h à 12 h

BIBLIOTHÈQUE HONORIUS-PROVOST

☎ 418 387-2240
✉ info-biblio@sainte-marie.ca
Bibliothèque Honorius-Provost
📍 80, rue Saint-Antoine
Sainte-Marie (Québec) G6E 4B8

CENTRE CAZTEL COMPLEXE SPORTIF ET CULTUREL

☎ 418 387-2362, poste 2700
✉ receptioncaztel@sainte-marie.ca
Centre Caztel de Sainte-Marie
📍 905, route Saint-Martin
Sainte-Marie (Québec) G6E 1E6

CENTRE RÉCRÉATIF

☎ 418 387-2301, poste 2761
✉ info-loisir@sainte-marie.ca
📍 80, rue Saint-Antoine
Sainte-Marie (Québec) G6E 4B8

GALERIE D'ART DE SAINTE-MARIE

☎ 418 386-2899
✉ info-loisir@sainte-marie.ca
Galerie d'art de Sainte-Marie
📍 47, rue Notre-Dame Sud
Sainte-Marie (Québec) G6E 4A1

PISCINE INTÉRIEURE - PBV

☎ 418 387-6817
✉ info-loisir@sainte-marie.ca
📍 919, route Saint-Martin
Sainte-Marie (Québec) G6E 1E6

FERMETURE

Les bureaux du SLCVC sont fermés aux dates suivantes :
• Vendredi 7 avril
• Lundi 10 avril
• Lundi 22 mai

Dans le but d'alléger le texte et d'en faciliter la lecture, l'emploi du masculin a été privilégié.

INFORMATIONS GÉNÉRALES



- IMPORTANT -

Veillez prendre le temps de lire attentivement toutes les informations et remplir, au besoin, les formulaires requis.

INSCRIPTION : 3 FAÇONS DE VOUS INSCRIRE

« EN LIGNE »

SESSION	RÉSIDENT	VOISIN
HIVER	Lundi 9 janvier 18 h	Mercredi 11 janvier
PRINTEMPS	Lundi 27 mars 18 h	Mercredi 29 mars

À ces dates, l'équipe du SLCVC sera en poste pour répondre à vos questions jusqu'à 20 h. Envoyez un message à info-loisir@sainte-marie.ca ou téléphonez au **418 387-2301, poste 2607**. Si la ligne est engagée, laissez un message sur la boîte vocale en précisant clairement votre nom et numéro de téléphone. Un membre de l'équipe vous recontactera dans un délai de 24 heures.

COMMENT S'INSCRIRE EN LIGNE?

Rendez-vous au sainte-marie.ca pour connaître les étapes d'inscription. Vous devez avoir en votre possession :

- ▶ Votre code d'utilisateur
- ▶ Votre mot de passe
- ▶ Votre carte Visa ou Mastercard



« PAR LA POSTE »

SESSION	RÉSIDENT	VOISIN
HIVER	Mardi 10 janvier	Mercredi 11 janvier
PRINTEMPS	Mardi 28 mars	Mercredi 29 mars

PROCÉDURE

Complétez un **formulaire d'inscription** et une **fiche-santé** par participant. Ces formulaires sont disponibles au **sainte-marie.ca**.

PAIEMENT

Seules les inscriptions acheminées avec un chèque au montant exact seront acceptées. Le cas échéant, le chèque doit être libellé à « **Ville de Sainte-Marie** » et daté du jour de l'inscription, à moins d'une activité autorisée au paiement différé.

Pour tout chèque retourné, des frais administratifs de **20 \$** seront exigés.

PAIEMENT DIFFÉRÉ

Pour une inscription dont le montant total est supérieur à **150 \$**, deux chèques correspondant chacun à 50 % du montant total de l'inscription sont acceptés. Le premier versement doit être encaissable le jour de l'inscription et le deuxième versement doit être réglé par un chèque postdaté le :

HIVER : Lundi 6 février
PRINTEMPS : Lundi 24 avril

« EN PERSONNE »

SESSION	RÉSIDENT	VOISIN
HIVER	Jeudi 12 janvier 8 h à 19 h Vendredi 13 janvier 8 h à 12 h	
PRINTEMPS	Jeudi 30 mars 8 h à 19 h Vendredi 31 mars 8 h à 12 h	

Présentez-vous à l'hôtel de ville aux dates et heures indiquées pour procéder à une inscription en personne. Exceptionnellement, les bureaux du SLCVC seront ouverts pendant les heures de repas.



PRIORITÉ ET DATE LIMITE D'INSCRIPTION

- ▶ Pour toutes les activités offertes, les inscriptions « **Résident** » sont traitées de façon prioritaire. Les inscriptions « **Voisin** » sont acceptées à compter des dates suivantes :

HIVER : Mercredi 11 janvier
PRINTEMPS : Mercredi 29 mars

- ▶ À compter de la première journée de la période d'inscription, le traitement des inscriptions s'effectue selon l'ordre de priorité suivant, et ce, pour chaque jour

d'inscription admissible, tant que des places sont disponibles :

1. Inscriptions en ligne et en personne
2. Inscriptions reçues par la poste

- ▶ La date limite d'inscription est fixée aux dates suivantes :

HIVER : Mercredi 18 janvier
PRINTEMPS : Mercredi 5 avril

TARIFICATION

Les coûts indiqués incluent les taxes, soit la TPS et la TVQ, s'il y a lieu.

COÛTS « RÉSIDENT » ET « VOISIN »

- ▶ Le coût « **Résident** » est accordé à toute personne physique résidant ou payant des taxes foncières ou d'affaires à la Ville de Sainte-Marie. Des preuves de résidence peuvent être exigées.
- ▶ Le coût « **Voisin** » est majoré de 50 %.

COÛTS « RABAIS » ET « RÉGULIER »

En profitant du coût « Rabais », vous économisez 20 %.

SESSION	RABAIS \$	RÉGULIER \$\$
HIVER	9 au 15 janvier	16 au 18 janvier
PRINTEMPS	27 mars au 2 avril	3 au 5 avril

« RABAIS FAMILLE »

Pour profiter des « Rabais famille » , trois conditions sont requises :

- ▶ Être résident.
- ▶ Être au moins deux membres d'une même famille.
- ▶ Sélectionner les activités admissibles aux « Rabais famille » au cours d'une même transaction.

La valeur des rabais varie entre 10 % et 15 %. Repérez le pictogramme  pour connaître les activités éligibles aux « Rabais famille ».

REÇUS ET IMPÔTS

- ▶ Après votre paiement, un reçu vous est transmis par courriel ou par la poste, selon le mode d'inscription.
- ▶ Veuillez conserver tous vos reçus pour bénéficier des crédits auxquels vous êtes admissibles.

INSCRIPTION TARDIVE ET CHANGEMENT

- ▶ Des frais d'administration de **15 \$**, plus taxes, **par activité**, s'ajouteront au coût de l'inscription à partir des dates suivantes :
HIVER : Jeudi 19 janvier
PRINTEMPS : Jeudi 6 avril
- ▶ Un changement, excluant un remboursement, peut être apporté sans frais à l'inscription d'une activité si la demande est effectuée **10 jours ouvrables** avant le début de la session et si des places sont disponibles. Après ce délai, des frais de **15 \$** plus taxes, **par activité**, s'appliquent.

ANNULATION, REMBOURSEMENT ET CRÉDIT

- ▶ Si une activité est annulée par le **SLCVC**, le participant est entièrement remboursé.
- ▶ Si un participant annule une activité plus de **10 jours ouvrables** avant son début, un remboursement est émis moins **15 \$**, plus taxes, de frais d'administration, **par activité**. Par contre, si l'activité inclut du matériel, la valeur de celui-ci sera déduite du montant à rembourser.
- ▶ Si un participant annule dans un délai de moins de **10 jours ouvrables** avant le début d'une activité, **aucun** remboursement n'est émis.
- ▶ Si un participant annule une activité pour des raisons médicales, et ce, après son début, il dispose de **20 jours ouvrables** après sa dernière présence à l'activité pour déposer une demande de remboursement. S'il y a un remboursement, ce dernier est émis au prorata des séances écoulées et des frais d'administration de **15 \$**, plus taxes, **par activité**, s'appliquent. Si le participant ne se présente jamais à l'activité, le premier jour de celle-ci sera comptabilisé comme la dernière présence. Toute demande visant un remboursement pour raison médicale doit obligatoirement être accompagnée de l'original du certificat médical.
- ▶ Si un participant annule une activité en raison d'un déménagement, un remboursement est émis au prorata des séances écoulées et des frais d'administration de **15 \$**, plus taxes, **par activité**, s'appliquent. Si l'activité inclut du matériel, il sera déduit du montant à rembourser. La demande de remboursement en cas de déménagement doit obligatoirement être accompagnée d'une preuve attestant du déménagement du participant pendant l'activité. La demande ne sera pas traitée si 50 % et plus des séances prévues au calendrier sont écoulées. Conséquemment, aucun remboursement ne sera possible.
- ▶ Si le **SLCVC** annule l'inscription d'un participant à une activité pour des raisons disciplinaires, aucun remboursement ne sera émis.
- ▶ Tout remboursement admissible sera effectué par le mode de paiement d'origine. Le cas échéant, le participant ou parent ou tuteur responsable de l'inscription devra préalablement compléter le formulaire de remboursement prévu à cet effet.
- ▶ Le contenu entier de la **Politique d'inscription et de remboursement** est disponible au sainte-marie.ca ou au bureau du **SLCVC**.

INFORMATIONS ET CONSIGNES GÉNÉRALES

- ▶ Le **SLCVC** se réserve le droit d'annuler une activité, de modifier l'horaire et le lieu des activités et/ou de reclasser un participant. Il n'est pas tenu de remettre une activité ou un cours annulé pour des raisons indépendantes de sa volonté.
- ▶ Le nombre d'inscriptions par activité est limité. Si le maximum est atteint, le **SLCVC** pourra, si la demande le justifie et que les ressources sont disponibles, créer une liste d'attente. Le cas échéant, seules les personnes dont l'inscription est admissible seront contactées.
- ▶ Le participant doit avoir atteint l'âge requis au début des activités.
- ▶ Un participant adulte s'inscrivant à une activité des volets aquatique, entraînement physique de groupe, mieux-être ou sport individuel et collectif est tenu de compléter le questionnaire d'aptitudes à l'activité physique (QAAP). Pour les enfants (15 ans et moins), une fiche-santé doit être complétée lors de l'inscription à toute activité.
- ▶ Aucun appel ne confirme le début des activités. Seules les personnes dont l'activité est modifiée ou annulée seront contactées.
- ▶ Aucune inscription n'est prise par les spécialistes lors des activités. Aucune place n'est réservée sans paiement.
- ▶ Un participant qui s'absente à un cours ou à une séance ne peut le reprendre. Seuls les cours annulés par le **SLCVC**, en raison de l'absence du professeur ou pour un autre motif, sont reportés à la fin de la session.
- ▶ Toute personne inscrite sous une fausse déclaration (identité, âge ou adresse) ou qui ne se conforme pas aux exigences spécifiques demandées lors de l'inscription est passible d'expulsion et ne pourra prétendre à aucun dédommagement ou remboursement.
- ▶ Toute personne ayant un dossier en souffrance avec l'un des services de la Ville de Sainte-Marie, incluant la bibliothèque Honorius-Provost, ne pourra s'inscrire à une autre activité du **SLCVC**.

UTILISATION D'IMAGES

En s'inscrivant à une activité offerte par la Ville de Sainte-Marie, le participant, ou le répondant, dans le cas d'un mineur, autorise l'utilisation par la Ville, pour toutes fins municipales, de toute photographie sur laquelle pourrait apparaître le participant et dégage la Ville, ainsi que ses représentants de toute responsabilité à cet égard.

PROGRAMMATION « PPL »

ACTIVITÉS PPL RÉGULIÈRES

LUNDI



LUNDIS PÉDAGO

5 à 12 ans

9 janvier | 6 mars | 13 mars

13 h à 16 h

Bibliothèque Honorius-Provost

Pour plus de détails, consultez la programmation « 100 % culture ».

CARDIO MARCHÉ

16 ans et plus

9 janvier au 15 mai

13 h 30 à 14 h 30

Centre Caztel

Pour plus de détails, consultez la page 19.

DANSE COUNTRY

16 ans et plus

9 janvier au 15 mai

19 h à 20 h

École Maribel

Pour plus de détails, consultez la page 16.

MARDI



CINÉ-THÈME NOUVEAU!

14 ans et plus

7 février | 7 mars | 18 avril

18 h 30

Bibliothèque Honorius-Provost

Pour plus de détails, consultez la programmation « 100 % culture ».



DANSE EN LIGNE LATINE NOUVEAU!

16 ans et plus

DÉBUTANT

10 janvier au 16 mai

19 h à 20 h

École Maribel

INTERMÉDIAIRE

21 mars au 16 mai

20 h à 21 h

École Maribel

Pour plus de détails, consultez la page 16.

LES RUCHES D'ART DES ADULTES*

14 ans et plus

7 février au 28 mars

13 h à 14 h 30

OU

18 h 30 à 20 h

Galerie d'art de Sainte-Marie

Pour plus de détails, consultez la programmation « 100 % culture ».

JEUDI

BADMINTON LIBRE

10 ans et plus

12 janvier au 18 mai

19 h à 22 h

PBV

Pour plus de détails, consultez la page 20.

DANSE COUNTRY

16 ans et plus

12 janvier au 18 mai

18 h 30 à 19 h 30

Centre récréatif

Pour plus de détails, consultez la page 16.



KANGOO JUMP* NOUVEAU!

16 ans et plus

26 janvier | 23 février | 23 mars |

20 avril | 18 mai

19 h à 20 h

École Maribel

Pour plus de détails, consultez la page 19.

VENDREDI

MISE EN FORME 50+

50 ans et plus

13 janvier au 19 mai

10 h à 11 h

Centre récréatif

Pour plus de détails, consultez la page 19.



SAMEDI

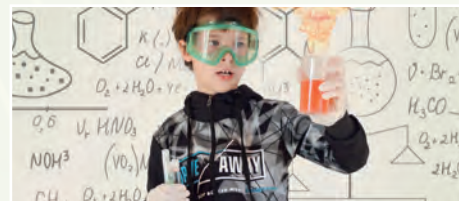

LES APPRENTIS SCIENTIFIQUES*

7 à 12 ans

11 février au 1^{er} avril

13 h 30 à 14 h 30

Bibliothèque Honorius-Provost

Pour plus de détails, consultez la programmation « 100 % culture ».

BADMINTON LIBRE

10 ans et plus

14 janvier au 13 mai

14 h à 17 h

PBV

Pour plus de détails, consultez la page 20.



BASKETBALL LIBRE

12 ans et plus

14 janvier au 13 mai

19 h à 21 h

Centre Caztel

Pour plus de détails, consultez la page 19.



CARDIO-POUND

16 ans et plus

14 janvier au 13 mai

10 h 30 à 11 h 30

PBV

Pour plus de détails, consultez la page 19.

LES RUCHES D'ART FAMILIALES*

Famille

11 février au 1^{er} avril

9 h à 11 h

Galerie d'art de Sainte-Marie

Pour plus de détails, consultez la programmation « 100 % culture ».

YOGA SANTÉ

16 ans et plus

14 janvier au 13 mai

10 h à 11 h

Galerie d'art de Sainte-Marie

Pour plus de détails, consultez la page 17.

DIMANCHE

AQUA PPL

16 ans et plus

15 janvier au 14 mai

13 h 30 à 14 h 25

PBV

Pour plus de détails, consultez la page 10.

CLUB LEGO

Parent et enfant âgé de 5 à 10 ans

19 février | 19 mars | 26 mars

10 h 30 à 11 h 30

Galerie d'art de Sainte-Marie

Pour plus de détails, consultez la page 14.

BADMINTON LIBRE

10 ans et plus

15 janvier au 14 mai

14 h à 17 h

PBV

Pour plus de détails, consultez la page 20.

JARDIN DE PIROUETTE ET CABRIOLE*

Parent et enfant âgé entre 3 mois et 5 ans

5 février | 5 mars | 16 avril | 7 mai

8 h 30 à 9 h 30

Centre Caztel

Pour plus de détails, consultez la page 15.



L'HEURE MAGIQUE

Famille

12 février | 5 mars | 2 avril

14 h à 15 h

Centre récréatif

Pour plus de détails, consultez la programmation « 100 % culture ».



PLACE À FUN

Parent et enfant âgé entre 3 mois et 5 ans

29 janvier au 14 mai

9 h 30 à 11 h

Centre Caztel

Pour plus de détails, consultez la page 15.



SOCCER LIBRE

12 ans et plus

15 janvier au 14 mai

19 h à 21 h

Centre Caztel

Pour plus de détails, consultez la page 19.

PATINAGE ET HOCKEY LIBRE

Famille

Dès le 3 janvier

Horaires variables

Centre Caztel

Pour plus de détails, consultez la page 25.



À SAVOIR

- ▶ Pour les activités et/ou ateliers identifiés d'un *, l'inscription est **obligatoire**. Le cas échéant, des frais de **5 \$** seront portés à votre compte-client si vous réservez une place et/ou du matériel et que vous omettez de vous présenter sans préalablement annuler. Pour plus de détails, consultez la page de l'activité.
- ▶ Le **SLCVC** se réserve le droit de cesser l'offre d'une activité et/ou atelier si le nombre de participants est inférieur à six personnes pendant trois semaines consécutives. Le cas échéant, l'annulation sera annoncée au **sainte-marie.ca** ou via la page **Facebook Ville de Sainte-Marie**.



ACTIVITÉS SPÉCIALES ET ÉVÉNEMENTS

FÉVRIER

FLOCONEIGE

Famille

Samedi 4 février

11 h à 15 h

Domaine Taschereau – Parc Nature

Pour plus de détails, consultez la page 32.

CUPI-PARTY EN F'EAU' LIE

Famille

Vendredi 10 février

19 h à 20 h 25

PBV

Pour plus de détails, consultez la page 11.



SOIRÉE DE JAM* NOUVEAU!

16 ans et plus

Vendredi 17 février

19 h à 20 h 30

Galerie d'art de Sainte-Marie

Pour plus de détails, consultez la programmation « 100 % culture ».

REPRODUCTION DES ARBRES* NOUVEAU!

16 ans et plus

Lundi 20 février

19 h à 20 h

Galerie d'art de Sainte-Marie

Pour plus de détails, consultez la programmation « 100 % culture ».

ATELIER DE MIXOLOGIE Cocktail ensoleillés* NOUVEAU!

18 ans et plus

Jeudi 23 février

19 h 30 à 21 h

Galerie d'art de Sainte-Marie

Pour plus de détails, consultez la programmation « 100 % culture ».

MARS

FORMATION

« ANIMATION 101 »*

13 à 15 ans

Lundi 13 mars

13 h à 16 h

Centre Caztel

Pour plus de détails, consultez la page 15.

TRAVAIL À LA MAISON : COMMENT AMÉNAGER SON ESPACE DE TRAVAIL* NOUVEAU!

16 ans et plus

Mercredi 15 mars

Dès 19 h

Pour plus de détails, consultez la programmation « 100 % culture ».

AVRIL



COCO-FERME DE PÂQUES

Famille

Dimanche 2 avril

10 h à 14 h

Centre récréatif

Pour plus de détails, consultez la page 31.

LES GRANDES RENCONTRES PRÉSENTENT : NATHALIE SIMARD*

Tous

Mercredi 5 avril

19 h

Centre Caztel

Pour plus de détails, consultez la programmation « 100 % culture ».

ATELIER DE MIXOLOGIE Cabane à sucre* NOUVEAU!

18 ans et plus

Jeudi 6 avril

19 h 30 à 21 h

Galerie d'art de Sainte-Marie

Pour plus de détails, consultez la programmation « 100 % culture ».



COCO-BINGO

Famille

Vendredi 7 avril

Dès 13 h 30

Centre Caztel

Pour plus de détails, consultez la page 31.

LE MONDE DU CAFÉ* NOUVEAU!

16 ans et plus

Dimanche 9 avril

Dès 10 h

Pour plus de détails, consultez la programmation « 100 % culture ».



MAÎTRE DE SA VIE ET SES BIENS* NOUVEAU!

16 ans et plus

Mardi 25 avril

19 h à 20 h

Galerie d'art de Sainte-Marie

Pour plus de détails, consultez la page 16.

PROGRAMMATION AQUATIQUE



À SAVOIR

Les activités de la section « **Aquatique** » se déroulent à la piscine intérieure de la Polyvalente Benoît-Vachon (PBV).

RABAIS FAMILLE

Toutes les activités identifiées du symbole  peuvent vous permettre de bénéficier d'un rabais variant entre 10 % et 15 %.

Certaines conditions s'appliquent. Consultez la page 5 pour tous les détails.

TARIFICATION À LA SÉANCE

1 SÉANCE : Résident : 15 \$
Voisin : 23 \$

Toutes les activités identifiées du symbole  peuvent être pratiquées à la séance, si des places sont disponibles. Les billets sont en vente au comptoir d'accueil de la piscine.

Description des activités disponible au sainte-marie.ca

PROGRAMME DE NATATION POUR ENFANTS

SOCIÉTÉ DE SAUVETAGE

CALENDRIER ET TARIFICATION

SESSION	PARENT ET ENFANT ET PRÉSCOLAIRE 30 minutes	NAGEUR 1 À 6 45 minutes	NAGEUR 7 À 9 60 minutes
HIVER 10 semaines 28 janvier au 2 avril	\$: 64 \$ \$\$: 77 \$	\$: 71 \$ \$\$: 86 \$	\$: 78 \$ \$\$: 93 \$
PRINTEMPS 7 semaines 21 avril au 4 juin	\$: 45 \$ \$\$: 54 \$	\$: 49 \$ \$\$: 59 \$	\$: 55 \$ \$\$: 66 \$

NATATION PARENT ET ENFANT

4 mois à 3 ans

Cours offerts :

- ▶ Parent et enfant 1
- ▶ Parent et enfant 2
- ▶ Parent et enfant 3

NATATION PRÉSCOLAIRE

3 à 5 ans

Cours offerts :

- ▶ Préscolaire 1
- ▶ Préscolaire 2
- ▶ Préscolaire 3
- ▶ Préscolaire 4
- ▶ Préscolaire 5

NATATION NAGEUR

5 à 12 ans

Cours offerts :

- ▶ Nageur 1 à 6
- ▶ Nageur 7 à 9



PROGRAMME DE NATATION POUR ADULTES

SOCIÉTÉ DE SAUVETAGE

ADULTE 1

Âge : 16 ans et plus
Horaire : Lundi de 19 h 30 à 20 h 25
Calendrier : **H** : 23 janvier au 27 mars
P : 17 avril au 29 mai
Coût \$: **H** : 75 \$
P : 53 \$
Coût \$\$: **H** : 90 \$
P : 63 \$

STYLES DE NAGE

Âge : 16 ans et plus
Horaire : Lundi de 18 h 30 à 19 h 25
Calendrier : **H** : 23 janvier au 27 mars
P : 17 avril au 29 mai
Coût \$: **H** : 75 \$
P : 53 \$
Coût \$\$: **H** : 90 \$
P : 63 \$



PROGRAMME DE NAGE PRÉPARATOIRE ET PERFECTIONNEMENT

CLUB DES MINIMAÎTRES (P) (S)

Âge : 7 à 17 ans
Horaire :
Cours 1 Mardi de 17 h à 17 h 55
Cours 2 Jeudi de 17 h à 17 h 55
Calendrier :
Cours 1 **H :** 24 janvier au 28 mars
P : 18 avril au 30 mai
Cours 2 **H :** 26 janvier au 30 mars
P : 20 avril au 1^{er} juin
Coût \$: **H :** 91 \$
P : 64 \$
Coût \$\$: **H :** 109 \$
P : 76 \$

AQUANAGEUR (P) (S)

Âge : 16 ans et plus
Horaire : Lundi de 20 h 30 à 21 h 40
Calendrier : **H :** 23 janvier au 27 mars
P : 17 avril au 29 mai
Coût \$: **H :** 88 \$
P : 62 \$
Coût \$\$: **H :** 106 \$
P : 74 \$

CLUB DES LÈVES-TÔT (P) (S)

Âge : 18 ans et plus
Horaire : Mercredi de 6 h 30 à 7 h 25
Calendrier : **H :** 25 janvier au 29 mars
P : 19 avril au 31 mai
Coût \$: **H :** 88 \$
P : 62 \$
Coût \$\$: **H :** 106 \$
P : 74 \$

CONDITIONNEMENT PHYSIQUE AQUATIQUE

AQUAFORME (P) (S)

Âge : 16 ans et plus
Horaire :
Cours 1 Lundi de 18 h 30 à 19 h 25
Cours 2 Jeudi de 19 h à 19 h 55
Calendrier :
Cours 1 **H :** 23 janvier au 27 mars
P : 17 avril au 29 mai
Cours 2 **H :** 26 janvier au 30 mars
P : 20 avril au 1^{er} juin
Coût \$: **H :** 77 \$
P : 54 \$
Coût \$\$: **H :** 92 \$
P : 65 \$

AQUAJOGGING (P) (S)

Âge : 16 ans et plus
Horaire : Lundi de 19 h 30 à 20 h 25
Calendrier : **H :** 23 janvier au 27 mars
P : 17 avril au 29 mai
Coût \$: **H :** 77 \$
P : 54 \$
Coût \$\$: **H :** 92 \$
P : 65 \$

AQUA ABDOS-FESSES (P) (S)

Âge : 16 ans et plus
Horaire : Mercredi de 19 h 30 à 20 h 25
Calendrier : **H :** 25 janvier au 29 mars
P : 19 avril au 31 mai
Coût \$: **H :** 77 \$
P : 54 \$
Coût \$\$: **H :** 92 \$
P : 65 \$

AQUAFORME 60+ (P) (S)

Âge : 60 ans et plus
Horaire : Jeudi de 18 h à 19 h 55
Calendrier : **H :** 26 janvier au 30 mars
P : 20 avril au 1^{er} juin
Coût \$: **H :** 61 \$
P : 43 \$
Coût \$\$: **H :** 74 \$
P : 52 \$

AQUACIRCUIT (P) (S)

Âge : 16 ans et plus
Horaire : Mercredi de 20 h 30 à 21 h 25
Calendrier : **H :** 25 janvier au 29 mars
P : 19 avril au 31 mai
Coût \$: **H :** 77 \$
P : 54 \$
Coût \$\$: **H :** 92 \$
P : 65 \$

AQUAMAMAN PRÉNATAL ET POSTNATAL (P) (S)

Âge : 16 ans et plus
Horaire : Mercredi de 18 h 30 à 19 h 25
Calendrier : **H :** 25 janvier au 29 mars
P : 19 avril au 31 mai
Coût \$: **H :** 77 \$
P : 54 \$
Coût \$\$: **H :** 92 \$
P : 65 \$



AQUA PPL

16 ans et plus

Dimanche
13 h 30 à 14 h 25
15 janvier au 14 mai

Coût : Avec PPL : 5 \$
 Sans PPL : 10 \$





PROGRAMME DE FORMATION EN SAUVETAGE ET EN ENSEIGNEMENT

SAUVETEUR NATIONAL

Âge : 15 ans et plus
Horaire : Dimanche de 10 h 30 à 18 h 30
Calendrier : P : 16 avril au 14 mai
Coût : GRATUIT

Préalables :

- ▶ Le candidat doit être âgé de 15 ans à l'examen final.
- ▶ Le candidat doit détenir le brevet de Croix de bronze et le brevet de Premiers soins – Général/DEA sanctionné par la Société de sauvetage.

Les coûts de la documentation et du matériel sont en sus : manuel canadien de sauvetage (66 \$), manuel canadien de premiers soins (27 \$), manuel Alerte (65 \$) et masque de poche (35 \$).

SAUVETEUR NATIONAL : REQUALIFICATION

Âge : 16 ans et plus
Horaire : Dimanche de 8 h à 13 h
Calendrier : H : 22 janvier
P : 18 juin
Coût : GRATUIT

Préalables :

- ▶ Le candidat doit détenir un brevet de Sauveteur national sanctionné par la Société de sauvetage, quelle que soit sa date d'expiration.

CALENDRIER AUTOMNE 2023

COURS OFFERTS

- ▶ Sauveteur national : Requalification
- ▶ Combiné Médaille – Croix de bronze

SPÉCIAL BAIN ANIMÉ

« CUPID-PARTY EN F'EAU'IE »

Famille

En solo, en famille ou entre amis, l'équipe aquatique vous invite à célébrer l'amour en maillot de bain! Animation au programme pour souligner la fête de Cupidon!

Vendredi 10 février
19 h à 20 h 25

Coût : Avec PPL : Gratuit
Sans PPL : Coût variable selon la tarification en vigueur



FORMATIONS COMPLÉMENTAIRES

GARDIENS AVERTIS

Âge : 11 à 15 ans
Horaire : Samedi de 8 h 30 à 17 h
Calendrier :
H : Cours ① 4 février
Cours ② 18 mars
P : Cours ③ 13 mai
Cours ④ 17 juin
Coût \$: 58 \$
Coût \$\$: 70 \$

PRÊTS À RESTER SEULS!

Âge : 9 à 13 ans
Horaire : Dimanche de 8 h 30 à 12 h 30
Calendrier :
H : Cours ① 5 février
Cours ② 19 mars
P : Cours ③ 14 mai
Cours ④ 18 juin
Coût \$: 31 \$
Coût \$\$: 47 \$



FORMATIONS PREMIERS SOINS

PREMIERS SOINS – GÉNÉRAL/DEA

Âge : 14 ans et plus
Horaire : Samedi de 8 h 30 à 16 h 30
Calendrier : H : 25 mars et 1^{er} avril
Coût : GRATUIT

Notes :

- ▶ Le coût du brevet est inclus.
- ▶ Les coûts de la documentation et du matériel sont en sus : manuel canadien de premiers soins (27 \$) et masque de poche (35 \$).



BAINS LIBRES

Tous

HORAIRE

En vigueur du 8 janvier au 11 juin

LUNDI	MARDI	MERCREDI	JEUDI	VENDREDI	SAMEDI	DIMANCHE
17 h à 18 h 25 ⁴	18 h 15 à 19 h 40 ¹ 20 h à 21 h 25 ⁴	17 h à 18 h 25 ⁴	20 h à 21 h 25 ⁴	19 h à 20 h 25 ¹	14 h 15 à 16 h 10 ² 16 h 30 à 17 h 55 ⁵	14 h 30 à 16 h 25 ³

L'horaire peut changer sans préavis en tout temps.

TYPES DE BAINS – LÉGENDE :

RÉCRÉATIF

EN LONGUEUR

AQUAFUN

FAMILIAL

AÎNÉS

À SAVOIR :

- Objets flottants disponibles dans la partie peu profonde.
- Période avec structure flottante* ou trottoir flottant.
- Période **gratuite** sur présentation de la carte **PPL**.
- Offert uniquement aux personnes âgées de 16 ans et plus et aux élèves des cours spécialisés suivis à la piscine intérieure de la **PBV**, tels que : moniteur de sécurité aquatique, médaille de bronze, croix de bronze ou sauveteur national.
- Trois corridors disponibles pour les longueurs.

*Conditions d'utilisation pour la structure flottante :

- Être âgé de 7 ans et plus.
- Mesurer au moins 110 cm (45 pouces).
- Être en mesure de nager sans aide flottante (VFI, swim-aids, etc.).

TARIFICATION « BAINS LIBRES »

	« À LA PIÈCE »		« 20 SÉANCES »	
	RÉSIDENT	VOISIN	RÉSIDENT	VOISIN
PRÉSCOLAIRE 4 ans et moins	GRATUIT	2,75 \$	GRATUIT	32 \$
JEUNESSE 5 à 17 ans	2,50 \$	3,50 \$	24 \$	35 \$
ADULTE 18 à 59 ans	4 \$	5,75 \$	51 \$	77 \$
AÎNÉ 60 ans et plus	3,50 \$	5 \$	44 \$	65 \$
FAMILLE*	6,50 \$	9,50 \$	98 \$	147 \$

CONSIGNES :

- Le port du bonnet de bain est **obligatoire**.
- Le port d'une couche étanche est **obligatoire** pour les enfants portant une couche régulière ou étant en apprentissage de la propreté.
- Les enfants de 7 ans et moins doivent **obligatoirement** être accompagnés et surveillés par un adulte dans l'eau, selon un ratio d'au maximum 3 enfants pour 1 adulte.
- Pour connaître toutes les consignes en vigueur, consultez le sainte-marie.ca.

* Une famille est composée de quatre personnes et moins, incluant au minimum un adulte ou un aîné et au **maximum** deux adultes ou deux aînés.

BAINS LIBRES « SPÉCIAL CONGÉ SCOLAIRE »

Vendredi

27 janvier | 17 février | 5 mai | 19 mai
14 h 30 à 16 h 25

Coût : Avec PPL : 5 \$
Sans PPL : 10 \$

COURS PRIVÉS

Pour des cours adaptés à vos besoins!

- Les cours sont offerts selon les disponibilités du bassin et des moniteurs.
- Les annulations doivent être annoncées 48 heures avant le cours.

Coût : Résident : 30 \$/55 minutes
Voisin : 45 \$/55 minutes

LOCATIONS

Idéal pour des activités spéciales!

- Il est possible de louer la piscine pour offrir votre propre activité.
- Les tarifs varient principalement en fonction du nombre d'heures et du nombre de baigneurs.

Contactez-nous et faites-nous part de vos besoins!

Information :

☎ 418 387-6817

✉ info-loisir@sainte-marie.ca

PROGRAMMATION JEUNESSE

RABAIS FAMILLE

Toutes les activités identifiées du symbole  peuvent vous permettre de bénéficier d'un rabais variant entre 10 % et 15 %.

*Certaines conditions s'appliquent.
Consultez la page 5 pour tous les détails.*

CHEERLEADING RÉCRÉATIF

Âge : 3 à 12 ans
Tiny-cheerleading : 3 à 5 ans
Cheerleading : 6 à 12 ans
Horaire : Dimanche
Tiny-cheerleading : 9 h à 10 h
Cheerleading : 13 h 30 à 14 h 30
Calendrier : **H :** 22 janvier au 2 avril
P : 23 avril au 28 mai
Coût \$: **H :** 99 \$
P : 77 \$
Coût \$\$: **H :** 119 \$
P : 93 \$
Endroit : PBV



CRÉAT'ART

Âge : 5 à 13 ans
Horaire : Jeudi de 17 h 15 à 18 h 45
Calendrier : **H :** 26 janvier au 30 mars
Coût \$: 91 \$
Coût \$\$: 110 \$
Endroit : Galerie d'art de Sainte-Marie

DANSE : BALLET

Âge : 5 à 12 ans
Horaire : Mercredi
Niveau 1 : 17 h 30 à 18 h 30
Niveau 2 : 18 h 30 à 19 h 30
Calendrier : **H :** 25 janvier au 5 avril
P : 26 avril au 31 mai
Coût \$: **H :** 91 \$
P : 67 \$
Coût \$\$: **H :** 110 \$
P : 81 \$
Endroit : Galerie d'art de Sainte-Marie



DANSE : ENFANTINE

Âge : 3 à 4 ans
Horaire : Samedi
3 ans : 8 h 30 à 9 h 15
4 ans : 9 h 15 à 10 h
Calendrier : **H :** 21 janvier au 1^{er} avril
P : 22 avril au 27 mai
Coût \$: **H :** 86 \$
P : 61 \$
Coût \$\$: **H :** 104 \$
P : 74 \$
Endroit : École Maribel

DANSE : HIP HOP

Âge : 5 à 8 ans
Horaire : Samedi de 10 h à 11 h
Calendrier : **H :** 21 janvier au 1^{er} avril
P : 22 avril au 27 mai
Coût \$: **H :** 91 \$
P : 67 \$
Coût \$\$: **H :** 110 \$
P : 81 \$
Endroit : École Maribel

ÉVEIL MUSICAL

Âge : 7 à 12 ans
Horaire : Lundi de 18 h 30 à 19 h 30
Calendrier : **H :** 20 février | 13 mars | 17 avril
Coût \$: 52 \$/3 ateliers
Coût \$\$: 63 \$/3 ateliers
Endroit : Galerie d'art de Sainte-Marie

GYMNASTIQUE AU SOL

Âge : 5 à 15 ans
Horaire : Dimanche
Niveau 1 : 10 h à 11 h
Niveau 2 : 11 h à 12 h
Niveau 3 : 12 h 30 à 13 h 30
Calendrier : **H :** 22 janvier au 2 avril
P : 23 avril au 28 mai
Coût \$: **H :** 99 \$
P : 77 \$
Coût \$\$: **H :** 119 \$
P : 93 \$
Endroit : PBV

INITIATION AU DESSIN NOUVEAU!

Âge : 7 à 13 ans
Horaire : Lundi de 18 h à 19 h
Calendrier : **P :** 24 avril au 29 mai
Coût \$: 67 \$
Coût \$\$: 81 \$
Endroit : Galerie d'art de Sainte-Marie

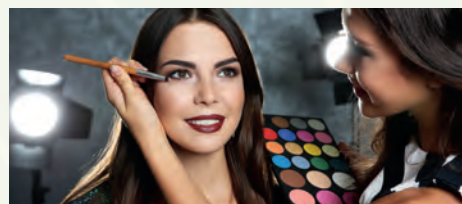

MAQUILLAGE DE FÊTE NOUVEAU!

Âge : 8 à 12 ans
Horaire : Jeudi de 18 h à 19 h
Calendrier : **P :** 11 mai
Coût \$: 20 \$
Coût \$\$: 30 \$
Endroit : Galerie d'art de Sainte-Marie

MULTISPORTS

Âge : 7 à 12 ans
Horaire : Mardi de 18 h 30 à 19 h 30
Calendrier : **H :** 24 janvier au 28 mars
Coût \$: 95 \$
Coût \$\$: 114 \$
Endroit : École Maribel

THÉÂTRE

Âge : 7 à 12 ans
Horaire : Samedi 13 h 30 à 14 h 30
Calendrier : **H :** 28 janvier au 1^{er} avril
Coût \$: 95 \$
Coût \$\$: 114 \$
Endroit : Galerie d'art de Sainte-Marie



PROGRAMMATION FAMILLE

RABAIS FAMILLE

Toutes les activités identifiées du symbole  peuvent vous permettre de bénéficier d'un rabais variant entre 10 % et 15 %.

Certaines conditions s'appliquent.
Pour plus de détails, consultez la page 5.



CONFECTION D'UNE CABANE D'OISEAU NOUVEAU!

Âge : 8 à 12 ans
Horaire : Jeudi de 18 h à 19 h
Calendrier : P : 27 avril
Coût \$: 25 \$/duo*
Coût \$\$: 38 \$/duo*
Endroit : Galerie d'art de Sainte-Marie

* Un duo est composé d'un parent et d'un enfant âgé entre 8 et 12 ans.



MINI-JARDINIER NOUVEAU!

Âge : 8 à 12 ans
Horaire : Jeudi de 18 h à 19 h
Calendrier : P : 20 avril
Coût \$: 25 \$/duo*
Coût \$\$: 38 \$/duo*
Endroit : Galerie d'art de Sainte-Marie

* Un duo est composé d'un parent et d'un enfant âgé entre 8 et 12 ans.



LE CLUB
LEGO
PARENT-ENFANT

CLUB LEGO
5 à 10 ans accompagné d'un parent

Dimanche 19 février
Mon avion Lego

Dimanche 19 mars
Défi : la plus haute tour Lego

Dimanche 26 mars
Bateaux et ponts Lego

10 h 30 à 11 h 30
Galerie d'art de Sainte-Marie

Coût : Avec PPL : 20 \$/duo*
Sans PPL : 30 \$/duo*

PLACES LIMITÉES.
Inscription **OBLIGATOIRE**
au sainte-marie.ca.

* Un duo est composé d'un parent et d'un enfant âgé entre 5 et 10 ans.

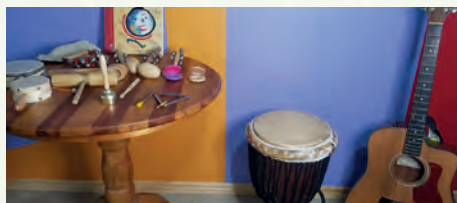

ÉVEIL MUSICAL

Âge : 3 à 6 ans
Horaire : Lundi de 17 h 30 à 18 h 15
Calendrier : H : 20 février | 13 mars | 17 avril
Coût \$: 42 \$/duo*/3 ateliers
Coût \$\$: 51 \$/duo*/3 ateliers
Endroit : Galerie d'art de Sainte-Marie

* Un duo est composé d'un parent et d'un enfant âgé entre 3 et 6 ans.



SUÇON EN CHOCOLAT NOUVEAU!

Âge : 4 à 8 ans
Horaire : Dimanche de 10 h à 11 h 30
Calendrier : H : 12 février
Coût \$: 25 \$/duo*
Coût \$\$: 38 \$/duo*
Endroit : Galerie d'art de Sainte-Marie

* Un duo est composé d'un parent et d'un enfant âgé entre 4 et 8 ans.



PLACE À FUN

3 mois à 5 ans accompagné d'un parent

Profitez d'un espace familial où vous pouvez vous amuser librement. Une variété de matériel et d'équipement sont à votre disposition pour bouger, courir, sauter et vous divertir pleinement.

ESPACE LUDIQUE

Dimanche de 9 h 30 à 11 h

29 janvier au 14 mai
Centre Caztel

Coût : Avec PPL : Gratuit
Sans PPL : 5 \$



Notes

- ▶ Les participants doivent payer leur admission et récupérer leur laissez-passer à la réception du Centre Caztel.
- ▶ Les enfants doivent **obligatoirement** être accompagnés au minimum d'un parent ou adulte responsable. Cette activité n'est pas un service de garde.

JARDIN DE PIROUETTE ET CABRIOLE

3 mois à 5 ans accompagné d'un parent

Permettez à votre enfant de développer sa psychomotricité de façon ludique, à travers des thématiques festives!

Dimanche de 8 h 30 à 9 h 30

5 février | 5 mars | 16 avril | 7 mai
Centre Caztel

Coût : Avec PPL : Gratuit
Sans PPL : 5 \$



PLACES LIMITÉES.
Inscription OBLIGATOIRE
au sainte-marie.ca.

Les enfants doivent **obligatoirement** être accompagnés au minimum d'un parent ou adulte responsable.



LES FÊTES MAGIQUES

Vous souhaitez souligner l'anniversaire de votre enfant de façon unique?

La Ville de Sainte-Marie vous propose des fêtes magiques hautement colorées!

Choisissez votre thème et votre forfait... pour un plaisir assuré!

AUSSI OFFERT EN OPTION :

- ▶ Brochettes de bonbons
- ▶ Sacs de bonbons
- ▶ Sacs à surprises thématiques
- ▶ Location de la piscine

Forfait à partir de 96 \$ plus taxes.
Animation, matériel et salle inclus.

Information :

☎ 418 387-2301, poste 2607



FORMATION « ANIMATION 101 »

13 à 15 ans

Pour les animateurs en devenir, une formation sur mesure pour apprendre l'ABC de l'animation!

Lundi 13 mars

13 h à 16 h

Centre Caztel

Coût : Avec PPL : Gratuit
Sans PPL : 50 \$



PLACES LIMITÉES
INSCRIPTION OBLIGATOIRE au sainte-marie.ca.



PROGRAMMATION ADULTE

RABAIS FAMILLE

Toutes les activités identifiées du symbole  peuvent vous permettre de bénéficier d'un rabais variant entre 10 % et 15 %.

Certaines conditions s'appliquent.
Pour plus de détails, consultez la page 5.

TARIFICATION À LA SÉANCE

1 SÉANCE : Résident : 20 \$
Voisin : 30 \$

Toutes les activités identifiées du symbole  peuvent être pratiquées à la séance, si des places sont disponibles. Les billets sont en vente à la bibliothèque Honorius-Provost.

ARTS

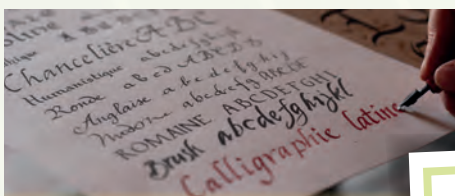

ENLUMINURE ET CALLIGRAPHIE

L'art de bien écrire et d'enjoliver les textes est un art millénaire qui nécessite patience et pratique.

Âge : 16 ans et plus
Horaire : Mercredi de 18 h 30 à 19 h 45
Calendrier : **H :** 8 février au 29 mars
Coût \$: 76 \$
Coût \$\$: 92 \$
Endroit : Galerie d'art de Sainte-Marie

CONNAISSANCES PRATIQUES

ANGLAIS : CONVERSATION

Âge : 16 ans et plus
Horaire : Mercredi de 19 h à 20 h
Calendrier : **H :** 25 janvier au 12 avril
Coût \$: 114 \$
Coût \$\$: 138 \$
Endroit : Bibliothèque Honorius-Provost

INITIATION À LA NUMÉROLOGIE

Âge : 16 ans et plus
Horaire : Jeudi de 13 h 30 à 15 h 30
Calendrier : **H :** 26 janvier au 2 mars
Coût \$: 87 \$
Coût \$\$: 105 \$
Endroit : Galerie d'art de Sainte-Marie

NOUVEAU!

MAÎTRE DE SA VIE ET SES BIENS

16 ans et plus

Apprenez à développer vos réflexes afin de détecter, prévenir et signaler les situations d'exploitation financière.

Mardi 25 avril

19 h à 20 h

Galerie d'art de Sainte-Marie

Coût : Avec PPL : Gratuit
Sans PPL : 5 \$



PLACES LIMITÉES.

Inscription **OBLIGATOIRE** au sainte-marie.ca.



NOUVEAU!

DANSE EN LIGNE LATINE

16 ans et plus

Apprenez à danser la salsa, la bachata et d'autres danses latines les plus connues! Pas besoin de partenaire.

Mardi
École Maribel

DÉBUTANT :

10 janvier au 16 mai
19 h à 20 h

INTERMÉDIAIRE :

21 mars au 16 mai
20 h à 21 h

Coût : Avec PPL : 5 \$
Sans PPL : 10 \$

Les participants doivent récupérer leur laissez-passer à la bibliothèque.



DANSE COUNTRY

16 ans et plus

Apprenez les danses les plus populaires du répertoire country.
Aucune compétence requise, seulement la volonté de vouloir s'amuser!

Lundi
19 h à 20 h
9 janvier au 15 mai
École Maribel

Coût : Avec PPL : 10 \$
Sans PPL : 15 \$

Jeudi
18 h 30 à 19 h 30
12 janvier au 18 mai
Centre récréatif

Coût : Avec PPL : 5 \$
Sans PPL : 10 \$



Les participants doivent récupérer leur laissez-passer à la bibliothèque.





MIEUX-ÊTRE

PILATES

Âge : 16 ans et plus
Horaire : Lundi
Débutant : 17 h 30 à 18 h 25
Intermédiaire : 18 h 30 à 19 h 25
Calendrier : **H :** 23 janvier au 13 mars
P : 17 avril au 5 juin
Coût \$: **H :** 130 \$
P : 130 \$
Coût \$\$: **H :** 156 \$
P : 156 \$
Endroit : Galerie d'art de Sainte-Marie

YOGALATES

Âge : 16 ans et plus
Horaire : Lundi de 19 h 30 à 20 h 25
Calendrier : **H :** 23 janvier au 13 mars
P : 17 avril au 5 juin
Coût \$: **H :** 130 \$
P : 130 \$
Coût \$\$: **H :** 156 \$
P : 156 \$
Endroit : Galerie d'art de Sainte-Marie



YOGA

Âge : 16 ans et plus



NIVEAU	JOUR	HEURE	HIVER	PRINTEMPS
Débutant	1 Mercredi	20 h à 21 h	25 janvier au 29 mars	19 avril au 24 mai
Intermédiaire / Avancé	2 Mardi	19 h 30 à 20 h 45	24 janvier au 28 mars	18 avril au 23 mai
	3 Jeudi	18 h 15 à 19 h 30	26 janvier au 30 mars	20 avril au 25 mai
60 ans + Débutant	4 Lundi*	10 h à 11 h	N/A	17 avril au 22 mai
60 ans + Intermédiaire	5 Lundi*	13 h 15 à 14 h 30	23 janvier au 27 mars	17 avril au 22 mai
	6 Jeudi*	10 h à 11 h 15	26 janvier au 30 mars	20 avril au 25 mai

Cours 1 et 4

Coût \$: **H :** 109 \$

P : 66 \$

Coût \$\$: **H :** 131 \$

P : 80 \$

Cours 2, 3, 5 et 6

Coût \$: **H :** 137 \$

P : 83 \$

Coût \$\$: **H :** 165 \$

P : 100 \$

Endroit : Galerie d'art de Sainte-Marie

* Les personnes âgées de 60 ans et plus peuvent bénéficier de 10 % de rabais sur présentation de la carte **PPL** en personne au **SLCVC**.

YOGA-SANTÉ

16 ans et plus

Vivez l'expérience du yoga et ressentez un bien-être physique et mental.

Samedi

14 janvier au 13 mai

10 h à 11 h

Galerie d'art de Sainte-Marie

Coût : Avec **PPL** : 5 \$

Sans **PPL** : 10 \$





ENTRAÎNEMENT PHYSIQUE DE GROUPE

Misez sur votre santé... choisissez de bouger!



ÉLITECOACH
GYM

La Ville de Sainte-Marie est fière de s'associer à « Gym Élite Coach » pour son offre de cours d'entraînement physique de groupe.

ABDOS-FESSES 🧘💰

Âge : 16 ans et plus
Horaire : Lundi de 16 h 45 à 17 h 45
Calendrier : **H :** 23 janvier au 27 mars
P : 17 avril au 22 mai
Coût \$: **H :** 120 \$
P : 72 \$
Coût \$\$: **H :** 144 \$
P : 87 \$
Endroit : Centre Caztel

SPINNING 🧘💰

Âge : 16 ans et plus
Horaire : Lundi de 17 h 30 à 18 h 30
Calendrier : **H :** 23 janvier au 27 mars
P : 17 avril au 22 mai
Coût \$: **H :** 120 \$
P : 72 \$
Coût \$\$: **H :** 144 \$
P : 87 \$
Endroit : PBV

ZUMBA 🧘💰

Âge : 16 ans et plus
Horaire : Jeudi de 18 h 30 à 19 h 30
Calendrier : **H :** 26 janvier au 30 mars
P : 20 avril au 25 mai
Coût \$: **H :** 120 \$
P : 72 \$
Coût \$\$: **H :** 144 \$
P : 87 \$
Endroit : École l'Éveil

Du 16 janvier au 29 avril 2022

INSCRIPTIONS : gymelitecoach.com/coursdegroupe

	LUNDI	MARDI	MERCREDI	JEUDI	VENDREDI	SAMEDI
MIDI			12H à 12H45 Power FIT (avec Cindy)		12H à 12H45 Spinning (avec Cindy)	9H à 9H50 Spinning (avec Cindy)
SOIRÉE	17H30 à 18H20 Spinning (avec Pierre)	16H30 à 17H20 Spinning (avec Fabien)	16H30 à 17H20 Spinning (avec Fabien)	17H à 17H50 Spin Muscu (avec Fabien)		10H10 à 11H Power FIT (avec Cindy)
	18H30 à 19H20 Spinning (avec Pierre)	18H30 à 19H20 Trampo Cardio (avec Claudia)	17H30 à 18H20 STEP (avec Isabelle)	18H30 à 19H20 ZUMBA (avec Angel)		
			18H30 à 19H20 YOGA (avec Claudette)	20H30 à 21H20 CIRCUIT MUSCU (avec Emmanuelle)		
AM		MARDI 10H à 10H50 Mise en forme 50+ (avec Danielle)	MERCREDI 7H à 7H45 CIRCUIT TotalBody (avec Emmanuelle)			

SESSION DE 15 SEMAINES

COURS INCLUS AVEC L'ACCÈS ILLIMITÉ



ÉLITECOACH
GYM

Tarifs:
 1x / semaine = 185\$ +TX
 2x / semaine = 295\$ +TX

Accès 4 mois illimité*: 350\$ +TX (87,50\$/mois)
 Accès annuel illimité*: 675\$ +TX (56,25\$/mois)
 *Visitez notre site Internet pour plus d'options.

CARDIO-TRAMPO FITNESS

Âge : 16 ans et plus
Horaire : Mardi de 19 h à 20 h
Calendrier : **H :** 24 janvier au 28 mars
P : 18 avril au 23 mai
Coût \$: **H :** 184 \$
P : 111 \$
Coût \$\$: **H :** 221 \$
P : 134 \$
Endroit : École l'Éveil

POUND

Âge : 16 ans et plus
Horaire : Mercredi de 19 h 30 à 20 h 30
Calendrier : **H :** 25 janvier au 29 mars
P : 19 avril au 24 mai
Coût \$: **H :** 120 \$
P : 72 \$
Coût \$\$: **H :** 144 \$
P : 87 \$
Endroit : École l'Éveil

CARDIO MARCHÉ

16 ans et plus

Profitez des bienfaits de la marche pour une meilleure condition physique, pour socialiser et pour en apprendre davantage sur les mythes et réalités liés à la santé, l'activité physique et la nutrition.

Lundi
9 janvier au 15 mai
13 h 30 à 14 h 30
Centre Caztel

Coût : Avec PPL : 5 \$
Sans PPL : 10 \$



Les participants doivent payer leur admission et récupérer leur laissez-passer à l'accueil du Centre Caztel.



NOUVEAU!

CARDIO-POUND

16 ans et plus

Samedi
14 janvier au 13 mai
10 h 30 à 11 h 30
PBV

Coût : Avec PPL : 5 \$
Sans PPL : 10 \$



Les participants doivent payer leur admission et récupérer leur laissez-passer à l'accueil de la piscine de la PBV.



NOUVEAU!

KANGOO JUMP

16 ans et plus

Jeudi
19 h à 20 h
26 janvier | 23 février | 23 mars
20 avril | 18 mai
École Maribel

Coût : Avec PPL : 15 \$
Sans PPL : 20 \$



PLACES LIMITÉES.

Inscription OBLIGATOIRE au sainte-marie.ca.

MISE EN FORME 50+

50 ans et plus

Profitez de l'énergie de groupe pour vous mettre en forme et socialiser!

Vendredi
10 h à 11 h
13 janvier au 19 mai
Centre récréatif

Coût : Avec PPL : 5 \$
Sans PPL : 10 \$



Les participants doivent récupérer leur laissez-passer à la bibliothèque.

SPORT INDIVIDUEL ET COLLECTIF

BASKETBALL LIBRE

12 ans et plus

Amateur de basketball, profitez de cette période pour jouer entre amis!

Samedi de 19 h à 21 h
14 janvier au 13 mai
Centre Caztel

Coût : Avec PPL : 5 \$
Sans PPL : 10 \$



Notes :

- ▶ Les participants doivent payer leur admission et récupérer leur laissez-passer à la réception du Centre Caztel.
- ▶ Horaire sujet à changement sans préavis.
- ▶ Relâche les 25 mars, 8 et 15 avril.



SOCCER LIBRE

12 ans et plus

Amateur de soccer, profitez de cette période pour jouer entre amis!

Dimanche de 19 h à 21 h
15 janvier au 14 mai
Centre Caztel

Coût : Avec PPL : 5 \$
Sans PPL : 10 \$



Notes :

- ▶ Les participants doivent payer leur admission et récupérer leur laissez-passer à la réception du Centre Caztel.
- ▶ Horaire sujet à changement sans préavis.
- ▶ Relâche les 26 mars, 2, 9 et 16 avril.



APPORTEZ VOS BALLONS!

BADMINTON LIBRE

Tous



Simple, agréable et énergisant, le badminton est une activité accessible à tous. Profitez-en pour le pratiquer entre amis ou en famille.

Jeudi de 19 h à 22 h : 14 ans et plus
Samedi et dimanche de 14 h à 17 h : Famille
12 janvier au 18 mai

Formule	Clientèle	Nombre de séances	Coût Avec PPL	Coût Sans PPL
« À LA SÉANCE »	13 ans et moins	1 séance de 55 minutes	4 \$	6 \$
	14 ans et plus	1 séance de 55 minutes	8 \$	11 \$
« PASSE-ÉCONO » <i>Valide pour 12 mois</i>	13 ans et moins	10 séances de 55 minutes	30 \$	50 \$
		20 séances de 55 minutes	55 \$	90 \$
	14 ans et plus	10 séances de 55 minutes	70 \$	100 \$
		20 séances de 55 minutes	135 \$	190 \$

RÉSERVEZ EN LIGNE AU SAINTE-MARIE.CA

Notes :

- ▶ Les participants doivent payer leur admission et récupérer leur laissez-passer au comptoir d'accueil de la piscine de la PBV.
- ▶ Horaire sujet à changement sans préavis.
- ▶ Les participants doivent apporter leur raquette et leur volant.
- ▶ Les enfants âgés de 10 ans et moins doivent **obligatoirement** être accompagnés d'un adulte.
- ▶ Les réservations peuvent être prises jusqu'à 48 heures à l'avance.



BADMINTON LIGUE RÉCRÉATIVE



Rencontrez des joueurs de votre calibre en plus de rehausser votre plaisir de jouer.

Tout joueur est le bienvenu. Seul prérequis : savoir jouer au badminton.

LIGUE RÉCRÉATIVE POUR LES 16 ANS ET PLUS

Mardi de 19 h à 21 h 45
10 janvier au 9 mai
PBV

ABONNEMENT SESSION

Catégorie	Résident	Voisin
Membre (1 boîte de volants incluse)	130 \$	160 \$
Substitut	65 \$	80 \$

Inscription en ligne au <https://forms.gle/77vAXNWMhTincmMYA>
 Principe du premier inscrit, premier servi. Limite de 24 membres réguliers.

Information :

✉ mchantsmoineaux@hotmail.com



SAISON OUVERTE 2023

CLUB DE COURSE À PIED

ADEPTES DE LA COURSE À PIED OU
CEUX QUI DÉSIRENT LE DEVENIR,
LE **CLUB DE COURSE À PIED
MARIVERAIN** EST POUR VOUS!

QUAND

Tous les lundis du 1^{er} mai au
25 septembre 2023 à 18 h 30

COÛT

Le prix résident : 50\$

Le prix non-résident : 60\$

Gratuit pour les étudiants à temps plein
à partir de 12 ans.

Pour information et inscription en
ligne, consultez ccpmariverain.com

Suivez-nous sur 



Partenaires et collaborateurs :



LES PÈRES NATURE



LEMERCIER



**ESSAI
GRATUIT**

CLUB JUDO KAÏ

柔
道

VENEZ FAIRE DU JUDO

INSCRIPTION HIVER - PRINTEMPS

JOURNÉES POUR LES INSCRIPTIONS :
14 ET 15 JANVIER 2023

De 14 h à 16 h

*Après cette période spécifique d'inscription,
il y aura des inscriptions en tout temps.*

**VOIR
NOTRE VIDÉO
SUR FACEBOOK**

- **ADMISSIBILITÉ**
5 ans et plus
- **PÉRIODE**
Du 12 septembre 2022
au 12 mai 2023 (32 semaines)
- **COÛT**
À déterminer selon
le programme

**287, MARGUERITE-BOURGEOIS
LOCAL 002 SAINTE-MARIE
(BUREAU POSTE)
PORTE ARRIÈRE**

HORAIRE

LUNDI ET MERCREDI

15 h 30 à 17 h 00
pour les débutants du primaire.

18 h à 19 h 30

Pour les anciens du primaire et du
secondaire.

19 h 30 à 21 h

Pour les adultes.

JEUDI

17 h 30 à 18 h 30

Anciens

18 h 30 à 19 h 30

Débutants

Cours parents enfants

***IMPORTANT :** Voir les cours disponibles
sur notre facebook.*



f CLUB JUDO KAÏ SAINTE-MARIE
INFORMATION 581 424-7556





 • AU CENTRE OM-SHANTHI •

Studio de yoga
 Retraite de yoga
 Gîte avec chambre de luxe

www.yogaj.ca

Émerveillé
par ses
exploits?

Dad,
I'm so
proud!



Attendez de l'entendre
parler anglais!

Trilingue au primaire

**Portes
ouvertes**
4 février
 – 9 h à 12 h

Réservez votre place!
beauce.ecolevision.com

École Trilingue Vision Beauce
 – Préscolaire 3 ans à 6^e année

566, boulevard Lamontagne
 Sainte-Marie, QC G6E 3W3
 418-386-3612
beauce@ecolevision.com 



ÉCOLE TRILINGUE
VISION
 BEAUCE

L'École Trilingue Vision Beauce est un établissement d'enseignement privé détenteur d'un permis du ministère de l'Éducation qui offre des services éducatifs à l'éducation préscolaire et à l'enseignement primaire. Les langues d'enseignement sont le français et l'anglais. L'espagnol est enseigné à titre de langue seconde.

INSTALLATIONS ET ÉQUIPEMENTS RÉCRÉATIFS

LOCATION DE GYMNASES

Vous souhaitez jouer au tennis à l'intérieur ou vous désirez pratiquer un sport d'équipe de façon sécuritaire?

Le SLCVC vous offre la possibilité de louer les gymnases aux endroits suivants :

- ▶ Gymnase du Centre Caztel
- ▶ Gymnases de la PBV



TARIFICATION

TYPE DE GYMNASSE	« SUR RÉSERVATION » CAZTEL ET PBV	« DERNIÈRE MINUTE »* CAZTEL SEULEMENT	
		AVEC PPL	SANS PPL
GYMNASSE SIMPLE	29 \$	16 \$	24 \$
GYMNASSE DOUBLE	47 \$	24 \$	36 \$

* « Dernière minute » : Réservation pouvant être effectuée deux heures ou moins avant le début de la location.
Tous les coûts sont taxables.

LOCATION ET RÉSERVATION

Informez-vous des modalités de location!

Lundi au jeudi : 8 h à 12 h et 13 h à 16 h 30
Vendredi : 8 h à 12 h

SLCVC ☎ 418 387-2301, poste 2235
✉ info-loisir@sainte-marie.ca

Lundi au jeudi : 16 h 30 à 22 h
Vendredi : 12 h à 22 h
Samedi et dimanche : 8 h à 22 h

Centre Caztel ☎ 418 387-2362
PBV ☎ 418 387-6817
✉ info-loisir@sainte-marie.ca

PATINOIRES EXTÉRIEURES

Cet hiver, vivez pleinement le grand air...
Faites le plein d'énergie!

PATINAGE LIBRE ET ACTIVITÉS LIBRES

PARC DE L'OTJ Deux patinoires et un anneau de glace 111, boul. Vachon Sud	Lundi au vendredi	18 h à 21 h
	Samedi, dimanche et congés scolaires	10 h à 17 h 18 h à 21 h
CITÉ SAINTE-MARIE Anneau de glace 929, route Saint-Martin	Lundi au vendredi	18 h à 21 h
	Samedi, dimanche et congés scolaires	10 h à 17 h 18 h à 21 h

À SAVOIR :

- ▶ Le port du casque, de la visière et du protège-cou, de même que l'utilisation d'une rondelle en caoutchouc mousse sont des règles de sécurité à respecter, peu importe l'âge du participant, son niveau d'habileté et l'activité qu'il pratique.
- ▶ Les participants doivent apporter leur équipement (patins, bâton, etc.).
- ▶ Le chalet est accessible dans le respect des consignes en vigueur.
- ▶ L'accès aux installations récréatives dépend essentiellement de Mère Nature. Si les conditions climatiques le permettent (neige, froid, etc.), les installations sont prêtes à vous accueillir.
- ▶ Les enfants âgés de 10 ans et moins doivent **obligatoirement** être accompagnés d'un adulte.
- ▶ L'horaire régulier est en vigueur du 10 janvier au 13 mars, si la température le permet.



LOCATION DE SALLES ET LOCAUX

Des espaces disponibles selon vos besoins!

Plusieurs emplacements :

- ▶ Centre Caztel
- ▶ Centre récréatif
- ▶ Galerie d'art de Sainte-Marie

Information :

☎ 418 387-2301, poste 2761
✉ locationsalle@sainte-marie.ca



centre **Caztel** Sainte-Marie

**UN ENDROIT UNIQUE AUX
MULTIPLES POSSIBILITÉS :
IDÉAL POUR RÉALISER
VOS PROJETS CORPORATIFS
ET SPORTIFS!**

SALLES

Découvrez notre formule « CLÉS EN MAIN »!

La solution économie-quétude :
sans stress ni tracas.

Des salles pouvant accueillir de 10 à 675 personnes.

Profitez de l'expertise d'une équipe dynamique pour
faire de votre activité **UN SUCCÈS ASSURÉ!**

*Appelez-nous dès maintenant et informez-vous des
possibilités qui s'offrent à vous!*



**Aimez notre page Facebook
pour connaître les activités
et événements à venir!**
Centre Caztel de Sainte-Marie

PATINOIRES

**Deux patinoires pour
mieux vous servir!**

Tarification spéciale

Lundi au vendredi –
période de 50 minutes
Avant 16 h : 113 \$, plus taxes

Samedi et dimanche –
période de 50 minutes
Après 21 h : 129 \$, plus taxes

*Informez-vous dès maintenant
des plages horaires disponibles.*

Information :
Pour les coordonnées complètes,
consultez la page 2.



PROGRAMME PATINAGE ET HOCKEY LIBRE

HORAIRE RÉGULIER

PATINAGE LIBRE	
Lundi, mardi, jeudi et vendredi	13 h 30 à 14 h 20
Dimanche	14 h 15 à 15 h 05
HOCKEY LIBRE	
Mercredi	13 h 30 à 14 h 35

Notes :

- ▶ Horaire sujet à changement sans préavis.
- ▶ Pour connaître les horaires détaillés, consultez le sainte-marie.ca.

« CONGÉ SCOLAIRE »

Calendrier :

- ▶ Vendredi 27 janvier
- ▶ Vendredi 17 février
- ▶ Lundi 6 au lundi 13 mars

TARIFICATION

- Avec **PPL** : Gratuit
Sans **PPL** : 2 \$ pour les 0-13 ans
5 \$ pour les 14 ans et plus



BOUTIQUE PRO-SPORT

De l'équipement et du bon matériel
pour les VRAIS mordus du SPORT!

HORAIRE

Lundi au vendredi : 17 h à 21 h
Samedi et dimanche : 7 h 30 à 17 h 30

Note : Horaire sujet à changement sans préavis.

CARL PARÉ, PROPRIÉTAIRE, VOUS ATTEND!

☎ 418 389-8382



**RESTAURANTE
LA PIZZOTA**

RESTAURANT LA PIZZOTA

HORAIRE

Lundi au mercredi : 16 h à 20 h
Jeudi : 11 h à 20 h
Vendredi : 11 h à 21 h
Samedi et dimanche : 8 h à 20 h

*Note : Horaire sujet à changement
sans préavis.*

SITUÉ DANS LE CENTRE CAZTEL!

Information :

☎ 581 705-5353

LE COIN DES PARTENAIRES

LOISIR

CLUB FADOQ LES JOYEUX BEUCERONS

Rejoignez-vous dès maintenant au **Club FADOQ Les Joyeux Beucerons**. Une gamme complète d'activités vous y attend.



Clientèle : 50 ans et plus
Endroit : Toutes les activités se déroulent au Centre récréatif, sauf celles où l'endroit est précisé.

Information :

Benoît Turmel
☎ 418 387-4417
✉ benoit.turmel@hotmail.com

BASEBALL-POCHE

Horaire : Mardi de 13 h à 16 h
Calendrier : 10 janvier au 16 mai

Responsable :

Micheline Boucher
☎ 418 387-3110

BILLARD

Horaire : Lundi au vendredi de 8 h 30 à 12 h
Calendrier : 9 janvier au 26 mai

Responsable :

Jacques Vachon
☎ 418 387-7851

BRIDGE

Horaire : Vendredi de 13 h à 17 h
Calendrier : 13 janvier au 26 mai

Responsable :

Mathilde Poulin
☎ 418 387-5805

COURS DE DANSE

Horaire : Mercredi de 8 h 45 à 16 h 30
Calendrier : 11 janvier au 24 mai

Responsable :

Francine Sylvain
☎ 418 387-6974

COURS D'INFORMATIQUE

Horaire : Mardi ou jeudi de 9 h à 11 h
Calendrier : 10 janvier au 16 mai

Responsable :

Denise Lepage
☎ 418 953-7839

PÉTANQUE ATOUT

Horaire : Jeudi de 13 h à 16 h
Calendrier : 12 janvier au 18 mai

Responsable :

Chislaine Martineau
☎ 819 574-3388



PICKLEBALL

Horaire : Jeudi de 20 h à 22 h
Calendrier : 12 janvier au 27 avril
Endroit : Centre Caztel

Responsables :

Suzanne et René Simard
f Pickleball à Ste-Marie

SCRABBLE MARIVERAIN

Horaire : Mercredi de 13 h 30 à 16 h
Calendrier : 11 janvier au 21 juin
Endroit : Hôtel de Ville

Responsable :

Paule Poulin
☎ 418 387-6070

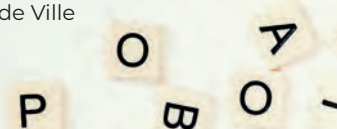

SHUFFLEBOARD

Horaire : Lundi de 13 h à 16 h
Calendrier : 9 janvier au 15 mai

Responsable :

Jean-Yves Gagnon
☎ 418 390-1212

Je suis
BÉNÉ
LOVE

Sachez qu'en vous impliquant au moins trois heures par mois au sein d'un organisme mariverain reconnu dans le cadre de la **Politique de reconnaissance et de soutien aux organismes et aux initiatives citoyennes**, vous devenez éligible au tirage d'un prix mensuel d'une valeur de **150 \$**, incluant :

- Une chaise à l'effigie du programme « Je suis BÉNÉLOVE ».
- Une paire de billets pour un spectacle, gracieuseté d'OVASCÈNE.
- Trois cartes cadeaux de commerçants locaux dont Maxi.

À la fin de l'année, soit en octobre 2023, tous les bénévoles qui auront été inscrits au programme au moins une fois au cours des 12 derniers mois deviendront éligibles au grand prix :

1 250 \$ d'épicerie chez



Pour connaître les détails du programme, visitez le sainte-marie.ca ou communiquez avec nous au **418 387-2301, poste 2607**.

CORPS DE CADETS 2898 DE SAINTE-MARIE



Le **Corps de cadets 2898 de Sainte-Marie** propose aux jeunes une variété de défis, pour les amener à se surpasser, à développer leur personnalité et à se faire de nouveaux amis! Inscrivez-vous au meilleur programme jeunesse offert au Canada!

**INSCRIPTION
LES VENDREDIS
13 ET 20 JANVIER,
DÈS 19 H,
À LA PBV**

Clientèle : 12 à 18 ans
Horaire : Vendredi de 19 h à 21 h 30
Calendrier : Dès le 13 janvier
Coût : Gratuit
Endroit : PBV – locaux des cadets

Information :

☎ 418 387-7143

✉ 2898armee@cadets.gc.ca

📍 Corps de cadets 2898 Sainte-Marie

🌐 <http://cc2898.wix.com/cc2898>



ACTION COMMUNAUTAIRE

MAISON DES JEUNES L'UTOPIE

La **Maison des jeunes l'Utopie** est un endroit où les jeunes peuvent se retrouver entre amis pour jaser, participer et organiser des activités. Ils peuvent toujours y trouver de l'aide et une oreille attentive.



Clientèle : 12 à 17 ans
Horaire : Jeudi de 17 h 30 à 21 h
Vendredi de 18 h à 22 h 30
Samedi de 18 h à 22 h 30
Endroit : 205, avenue du Pont

Information :

☎ 418 386-3364

✉ mdj_utopie@hotmail.com

🌐 mdjutopie.com

📍 Maison des jeunes l'Utopie

SPORTIF

CLUB DE TAEKWONDO

Que vous soyez débutant ou avancé, le **Club de Taekwondo** vous invite à profiter des bienfaits de ce sport olympique en plein essor.

Clientèle : 8 ans et plus
Endroit : Centre Caztel

ABONNEMENT HIVER	ABONNEMENT PRINTEMPS
10 janvier au 30 mars 12 semaines	4 avril au 25 mai 8 semaines

CLIENTÈLE	HORAIRE	RÉSIDENT	VOISIN	RÉSIDENT	VOISIN
8 à 14 ans	Mardi et jeudi	75 \$	106 \$	50 \$	70 \$
15 ans et plus	18 h 30 à 19 h 45	101 \$	144 \$	68 \$	96 \$

Autres frais :

- ▶ Achat d'un kimono : 52 \$
- ▶ Passage de la ceinture : 20 \$

Information :

Mario Giguère

☎ 418 387-9545

Guimond Bosa

☎ 418 253-6452



BOTTIN DES PARTENAIRES

ACTION COMMUNAUTAIRE

ASSOCIATION DE LA FIBROMYALGIE RÉGION CHAUDIÈRE-APPALACHES

Dany Drouin
☎ 418 387-7379
✉ info@afrc.ca
🌐 afrc.ca

CARREFOUR JEUNESSE EMPLOI DE BEAUCE-NORD

Lorraine Turcotte
☎ 418 386-2532
✉ information@cjebn.com
🌐 cjebn.com

CENTRE D'AIDE AUX PERSONNES IMMIGRANTES ET LEURS FAMILLES (CAPIF)

Claude Hervé Kouassi
☎ 581 777-7093
✉ info@capif.ca
🌐 capif.ca

CENTRE EX-EQUO

Marie-Andrée Tremblay
☎ 418 390-1900, poste 128
✉ direction@exequo.ca
🌐 exequo.ca

CLUB KIWANIS DE STE-MARIE DE BEAUCE INC.

Brigitte Routhier
☎ 418 386-2326

COMITÉ D'ACCUEIL ET D'INTÉGRATION DES IMMIGRANTS DE BEAUCE-NORD (CAIDI)

✉ information@cjebn.com
🌐 caidi.org

GROUPE D'ACCOMPAGNEMENT JONATHAN INC.

Sonia Dumont
☎ 418 387-6888
✉ info@groupejonathan.ca
🌐 groupejonathan.ca

LA RENCONTRE, ORGANISME EN SANTÉ MENTALE

☎ 418 387-3650
✉ direction@entraidealarencontre.org
🌐 entraidedelarencontre.org

LA SOURCE DE STE-MARIE INC.

Gilles Boutin
☎ 418 387-6501
✉ lasource.stemarie@gmail.com

LIEN-PARTAGE INC.

Kathy Légaré
☎ 418 387-3391
✉ info@lienpartage.org
🌐 lienpartage.org

MAISON DE LA FAMILLE NOUVELLE- BEAUCE ET CENTRE DE PÉDIATRIE SOCIALE EN COMMUNAUTÉ

Luce Lacroix
☎ 418 387-3585
✉ luce.lacroix@maisonfamillenb.com
🌐 maisonfamillenb.com

POTAGER BÉNÉVOLE

Raphaël Bisson
☎ 418 389-7254
✉ potagerbenevole@hotmail.ca

SERVICE D'ENTRAIDE DE STE-MARIE INC.

Nathalie Morissette
☎ 418 389-7883
✉ sdentraidestemarie@gmail.com

ACTIVITÉ PHYSIQUE ET SPORTIVE

ASSOCIATION DE BASEBALL BEAUCE-NORD (ABNN)

François Lehouillier
☎ 418 209-9005
✉ baseballbmce@gmail.com
🌐 abnn.ca

ASSOCIATION DE LA RINGUETTE DE STE- MARIE DE BEAUCE INC.

Francis Simard
✉ presidence.arsm@hotmail.com
🌐 ringuettestemarie.com

ASSOCIATION DE SOCCER DE LA NOUVELLE-BEAUCE INC.

Daniel Vallée
☎ 418 882-8081
✉ info@soccernouvellebeauce.ca
🌐 soccernouvellebeauce.ca

ASSOCIATION SOCCER DE SAINTE-MARIE (LES DRAGONS)

Mathieu Dallaire
☎ 418 369-8471
✉ soccersaintemarie@gmail.com
🌐 lesdragons.ca

CLUB DE GOLF SAINTE-MARIE

Daniel Drouin
☎ 418 387-4429
✉ admin@golfsaintemarie.com
🌐 golfsaintemarie.com

CLUB DE HOCKEY JUNIOR AA SAINTE-MARIE INC. « LES BEAUCE- RONS »

Richard Faucher
✉ rfaucher@alkegen.com

CLUB DE PATINAGE ARTISTIQUE STE-MARIE, BEAUCE INC.

Josée Therrien
✉ info.cpastemarie@gmail.com
🌐 cpasaintemarie.org

HOCKEY MINEUR BEAUCE-NORD (LES RAPIDES)

Manon Cloutier
✉ president@rapidesbeaucenord.com
🌐 rapidesbeaucenord.com

XPLOSION SPORT

Maxime Lachance
☎ 418 390-2717
✉ maxlac53@gmail.com

CULTURE ET PATRIMOINE

CORPORATION DE MISE EN VALEUR DE LA RÉSIDENCE VACHON

Jean-Marc Labbé
☎ 418 387-4052
✉ info-tourisme@sainte-marie.ca
🌐 maisonjavachon.com

CORPORATION DES INSTRUMENTISTES ASSOCIÉS (CIA)

Louis Giguère
☎ 418 387-8881
✉ louisgigl@telus.net

LA SOCIÉTÉ HISTORIQUE DE NOUVELLE- BEAUCE INC. (MUSÉE DE L'AVIATION ET MAJOR DUPUIS)

Daniel Caouette
☎ 418 387-7221
✉ info@museedelaviation.com
🌐 museedelaviation.com

LOISIR

CERCLES LES CHÂTELAINES (STE-MARIE) INC.

Clémence L. Perreault
☎ 418 387-4902
✉ clemencel.perreault@telus.net

CLUB KIWANIS DE STE-MARIE DE BEAUCE INC.

Brigitte Routhier
☎ 418 389-7883
✉ routhierb@hotmail.com

CLUB LIONS STE-MARIE INC.

François Vachon
☎ 418 387-3605
✉ lbelang@telus.net
🌐 clublionsste-marie.org

CLUB QUAD BEAUCE-NORD

Denis Grégoire
☎ 418 386-7400
✉ membres.cqbn@gmail.com
🌐 quadbeauce-nord.com

FILLES D'ISABELLE CERCLE MGR-AUDET 1134 SAINTE-MARIE

Christiane R. Marcoux
☎ 418 387-6983
✉ christiane.rheume@hotmail.com

ÉVÉNEMENTIEL

COMITÉ DE LA FÊTE DU CANADA À STE-MARIE

Richard Savoie
☎ 418 209-7712
✉ info@canadaenfete.ca

FESTIVAL D'ORGUE

Esther Clément
☎ 418 386-2969
✉ clegagnon@axion.ca

FESTIVAL SPORTIF DE SAINTE-MARIE

☎ 418 802-9572
✉ elizabeth.lessard.giguere@gmail.com
🌐 festival-sportif.com

SALON DES VINS ET SPIRITUEUX DE BEAUCE

Gina Cloutier
☎ 418 387-9352
✉ ginacoutier1@gmail.com

PARTENAIRE SLVCV

BUREAU D'INFORMATION TOURISTIQUE DE LA BEAUCE

Marie-Émilie Slater
☎ 418 386-4499
✉ office@destinationbeauce.com

CHAMBRE DE COMMERCE ET D'INDUSTRIE NOUVELLE-BEAUCE

Marie-Christine Lavoie
☎ 418 387-2006
✉ info@ccinb.ca

CORPORATION DÉVELOPPEMENT TOURISTIQUE DE SAINTE-MARIE INC.

☎ 418 387-4052
✉ info-tourisme@sainte-marie.ca

SOCIÉTÉ DE L'ARBRE MARIVERAINE (SAMAR)

Jean Cliche
☎ 418 390-2905
✉ samar@sainte-marie.ca

LA VÉLOROUTE DE LA CHAUDIÈRE SECTEUR DE LA NOUVELLE-BEAUCE

Marie-Josée Larose
☎ 418 387-3444, poste 4144
✉ mjlrose@nouvellebeauce.com

ACTIVITÉS ET ÉVÉNEMENTS DES PARTENAIRES

Pour agrémenter vos temps libres, voici des activités et des événements présentés par des organismes mariverains... à ne pas manquer!

ASSOCIATION D'ENTRAIDE COMMUNAUTAIRE LA FONTAINE

L'Association d'entraide communautaire **La Fontaine** vous invite à son « **SOUPER-BÉNÉFICE** »!

Samedi 6 mai
Centre Caztel

Les billets sont en vente auprès du personnel de l'organisme.

Information :

☎ 418 387-2890, poste 2

✉ la-fontaine@globetrotter.net



CLUB FADOQ LES JOYEUX BEUCERONS

Dancez, dancez!

Le **Club FADOQ Les Joyeux Beucerons** invite toute la population à ses « **DIMANCHES DANSANTS** »!

8 et 29 janvier | 12 février |

12 mars | 9 et 30 avril

13 h 30

Centre Caztel

Information :

Benoît Turmel

☎ 418 387-4417



HOCKEY MINEUR BEAUCE-NORD

Tournoi provincial M13

PEE-WEE

LIONS - BEAUCE ATLAS

4 au 8 janvier

Centre Caztel

Régionaux de hockey mineur

22 au 30 avril

Centre Caztel

Tournoi provincial M18

MIDGET

BOLDUC

15 au 19 février

Centre Caztel



ASSOCIATION DE RINGUETTE DE SAINTE-MARIE

Tournoi de ringuette Desjardins

25 au 29 janvier

Centre Caztel



CLUB DE PATINAGE ARTISTIQUE DE SAINTE-MARIE

Spectacle annuel

Samedi 22 avril

Centre Caztel

Admission sur place.



CLUB KIWANIS DE STE-MARIE DE BEAUCE INC.

Cross-Country loufoque

Le **Club Kiwanis de Ste-Marie de Beauce inc.** invite les étudiants à participer à une course à pied avec quelques stations pour tester vos habiletés.

Dimanche 28 mai

10 h à 13 h

Domaine Taschereau - Parc Nature

L'activité est gratuite.

Information :

☎ 418 389-7883

✉ kiwanisstemarie@gmail.com



CORPS DE CADETS 2898 SAINTE-MARIE

51^e revue annuelle

Venez assister à la dernière parade de l'année du **Corps de cadets 2898 Sainte-Marie**. Vous pourrez voir ce que les jeunes ont accompli dans la dernière année, en plus d'entendre quelques notes de musique.

Samedi 13 mai

10 h

Centre Caztel

L'activité est gratuite et ouverte à tous.

Information :

☎ 418 387-7143

✉ 2898armee@cadets.gc.ca

f Corps de cadets 2898 Sainte-Marie

🌐 <http://cc2898.wix.com/cc2898>



OFFRES D'EMPLOI



ANIMATION ESTIVALE : CAMP DE JOUR ET CAMP ADO

Changer le monde, un enfant à la fois...
C'est ça travailler au « CAMP DE JOUR »!

POSTES À COMBLER :

- ▶ Accompagnateur spécialisé
- ▶ Animateur de groupe
- ▶ Responsable du service d'accueil
- ▶ Spécialiste des arts
- ▶ Spécialiste des sciences
- ▶ Spécialiste des sports
- ▶ « PIEA »¹

EXIGENCES :

- ▶ Suivre et réussir la formation **DAFA** (33 heures) offerte **gratuitement** par la Ville de Sainte-Marie du 23 février au 12 mars.
- ▶ ¹Suivre et réussir la formation « **Animation 101** » offerte **gratuitement** par la Ville de Sainte-Marie. Pour plus de détails, consultez la page 15.

Les descriptions détaillées des postes, les exigences et les conditions d'embauche sont disponibles sous l'onglet « Offres d'emploi » au sainte-marie.ca.

Toute personne intéressée doit faire parvenir son curriculum vitae, par la poste ou par courrier électronique, **avant le 2 février.**

Par la poste :

Ville de Sainte-Marie – SLCVC
Emploi « Animation estivale »
préciser le poste

270, avenue Marguerite-Bourgeoys
Sainte-Marie (Québec) G6E 3Z3

Par courriel :

✉ info-loisir@sainte-marie.ca

Notes :

- ▶ Les entrevues se dérouleront les 19 et 20 février.
- ▶ Seules les personnes sélectionnées pour une entrevue seront contactées par téléphone ou par courriel.
- ▶ Prendre note qu'un accusé de réception sera acheminé à tous les candidats ayant transmis leur CV par courriel.



TOURISME
SAINTE-
MARIE

VISITER GŪTER BOUGER

TOURISME SAINTE-MARIE

Un emploi dans le domaine
touristique qui allie
leadership, autonomie,
sens des responsabilités et
créativité... c'est pour toi!

POSTES À COMBLER :

- ▶ Guide-animateur
- ▶ Conducteur de baladeur

EXIGENCE :

- ▶ Être âgé de 16 ans et plus.

Toute personne intéressée doit faire parvenir son curriculum vitae, par la poste ou par courrier électronique, **avant le 1^{er} mai.**

Par la poste :

Tourisme Sainte-Marie
Emploi Tourisme **préciser le poste**
270, avenue Marguerite-Bourgeoys
Sainte-Marie (Québec) G6E 3Z3

Par courriel :

✉ info-tourisme@sainte-marie.ca

La description détaillée de l'offre est disponible sous l'onglet « Offres d'emploi » au sainte-marie.ca.



LA VILLE VOUS PRÉSENTE...

LA PROGRAMMATION « COCO-PLAISIR! »

COCO-FÊTE DE PÂQUES

TOUTE UNE VARIÉTÉ D'ACTIVITÉS À UN SEUL ENDROIT!

Dimanche 2 avril

Centre récréatif

Coco-ferme de Pâques

Dès 10 h

Admission : Avec PPL : Gratuit
Sans PPL : 10 \$/famille

Heure magique : Les poules savantes

14 h à 15 h

Pour plus de détails, consultez la programmation « 100 % culture ».

Chasse aux cocos

Aucune inscription requise.

Surveillez la page **Facebook Ville de Sainte-Marie**
pour les détails de l'événement.

PLUSIEURS
PRIX À GAGNER
ET DES DÉFIS
À RELEVER!



Les **100**
premiers enfants
présentant leur
carte PPL recevront
instantanément
une surprise!

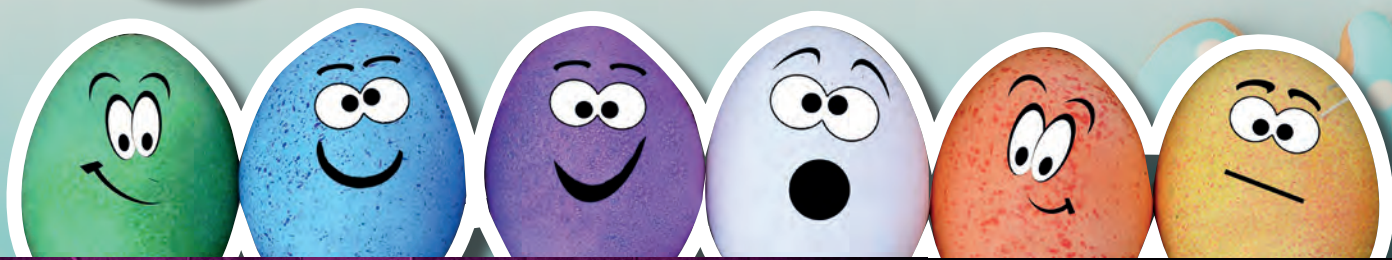

BINGO

COCO-BINGO

LE SEUL ET UNIQUE BINGO DE PÂQUES!

Vendredi 7 avril

Dès 13 h 30

Centre Caztel

Admission : Avec PPL : Gratuit
Sans PPL : 5 \$

Aucune inscription requise.

Surveillez la page **Facebook Ville de Sainte-Marie**
pour les détails de l'événement.



Flocneige

**Samedi 4 février
11 h à 15 h**

Domaine Taschereau – Parc Nature

ADMISSION GRATUITE

AU PROGRAMME :

- ▶ Animation
- ▶ Feu de joie
- ▶ Tirages
- ▶ Pêche à la truite
- ▶ Chocolat chaud
- ▶ Jeux gonflables
- ▶ Golf hivernal
- ▶ Et plusieurs surprises!

Les **100**
premiers enfants
présentant leur
carte PPL recevront
instantanément
une surprise!



MERCI À NOS PARTENAIRES :

IGA
des Sources



DOMAINE
TASCHEREAU
PARC
NATURE

